

เอกสารแนบ12

รายงานและผลการดำเนินงาน
บริหารจัดการกองทุน

☐ ก่อนเปิดการทำเหมือง

☐ ครั้งที่ 1 / 2567

รายงานและผลการดำเนินงานบริหารจัดการกองทุน สำหรับโครงการเหมืองแร่

1. ข้อมูลประทานบัตร

ชื่อผู้ถือประทานบัตร บริษัท ผลิตภัณฑ์ศิลาแสนสุข จำกัด เลขที่ 21379/15245

ชนิดแร่ หินอุตสาหกรรมชนิดหินปูน (เพื่ออุตสาหกรรมก่อสร้าง)

ที่ตั้งประทานบัตร ตำบล เหมือง อำเภอ เมืองชลบุรี จังหวัด ชลบุรี

อายุประทานบัตร 10 ปี เริ่มตั้งแต่วันที่ 8 มกราคม 2563 ถึงวันที่ 7 มกราคม 2573

สภาพปัจจุบัน ☐ ขอเปิดการทำเหมือง ☒ เปิดการ ☐ หยุดการ ☐ ขอต่ออายุ

สถานที่ติดต่อ 110/4 หมู่ 2 ถ.แสนสุข-บางพระ ต.เหมือง อ.เมือง จ.ชลบุรี 20130

โทรศัพท์ 033-640401 โทรสาร 033-640401 E-mail : yuth3408@gmail.com

2. เงื่อนไขการจัดตั้งกองทุน

☒ จัดตั้งกองทุนตามมาตรการป้องกันและแก้ไขผลกระทบสิ่งแวดล้อม

☐ เงื่อนไขแนบท้ายประทานบัตร เพิ่มเติม กรณี..... เมื่อ.....

กองทุน..... วงเงิน.....บาท

เงื่อนไข

กองทุน..... วงเงิน.....บาท

เงื่อนไข

กองทุน..... วงเงิน.....บาท

เงื่อนไข

กองทุน..... วงเงิน.....บาท

เงื่อนไข

3. ผลการดำเนินงาน

3.1 คณะกรรมการมวชนสัมพันธ์

- ☒ ดำเนินการจัดตั้งคณะกรรมการมวชนสัมพันธ์ (มีรายชื่อ อำนาจหน้าที่ ดังเอกสารแนบ 1)
- ☐ จัดทำระเบียบว่าด้วยการบริหารจัดการกองทุน (ดังเอกสารแนบ 2)
- ☐ ยังไม่ได้จัดตั้ง/จัดทำระเบียบ เหตุผล.....

3.2 การประชุมคณะกรรมการมวชนสัมพันธ์

- ☒ ดำเนินการแล้ว ประชุมครั้งที่ 1 (ตามรายงานการประชุม ดังเอกสารแนบ 3)
- ☐ ยังไม่ได้ดำเนินการ เหตุผล.....

3.3 การนำเงินเข้าบัญชีกองทุน

- ☐ ดำเนินการแล้ว (แสดงสำเนาสมุดบัญชีธนาคาร ดังเอกสารแนบ 4)

1) กองทุนเฝ้าระวังสุขภาพ

ธนาคารทหารไทยธนชาต จำกัด (มหาชน) สาขาหนองมน
อัตราการผลิตราย - เมตริกตัน จำนวนเงิน - บาท

2) กองทุนพัฒนาหมู่บ้านรอบพื้นที่เหมืองแร่

ธนาคารทหารไทยธนชาต จำกัด (มหาชน) สาขาหนองมน
อัตราการผลิตราย - เมตริกตัน จำนวนเงิน - บาท

- ☒ ยังไม่ได้เปิดบัญชี / นำเงินเข้าบัญชี เหตุผล จะนำเงินฝากเข้าบัญชีกองทุนฯ ในเดือน มกราคม ของทุกปี

3.4 รายงานผลการดำเนินงานตามแผนงาน (รายละเอียด และภาพถ่ายการจัดกิจกรรมดังเอกสารแนบ 5)

3.4.1) โครงการจัดกิจกรรมวันเด็ก โรงเรียนบ้านไร่ไหล่า ประจำปี 2567

วันที่ 12 มกราคม พ.ศ. 2567

สถานที่ โรงเรียนบ้านไร่ไหล่า หมู่ที่ 5 ตำบลเหมือง อำเภอมือง จังหวัดชลบุรี

ผู้เข้าร่วมโครงการ 130 คน ครอบคลุม จำนวน 3 หมู่บ้าน

ได้แก่ นักเรียนของโรงเรียนบ้านไร่ไหล่า

งบประมาณในการดำเนินงาน 5,000 บาท

จากกองทุนพัฒนาหมู่บ้านรอบพื้นที่เหมืองแร่ (รายละเอียดค่าใช้จ่าย ตามเอกสารแนบ 6)

โดยถอนเงินจากบัญชีกองทุนใน วันที่ 19 มกราคม 2567

3.4.2) โครงการจัดงานวันเด็กแห่งชาติ ประจำปีงบประมาณ 2567 โดยสำนักงานเทศบาลตำบลเหมือง
วันที่ 13 มกราคม พ.ศ.2567

สถานที่ เทศบาลตำบลเหมือง ตำบลเหมือง อำเภอเมือง จังหวัดชลบุรี

ผู้เข้าร่วมโครงการ - คน ครอบคลุม จำนวน 5 หมู่บ้าน

ได้แก่ เด็กและเยาวชน ในเขตเทศบาลตำบลเหมือง อ.เมือง จ.ชลบุรี

งบประมาณในการดำเนินงาน 11,025 บาท

จากกองทุนพัฒนาหมู่บ้านรอบพื้นที่เหมืองแร่ (รายละเอียดค่าใช้จ่าย ตามเอกสารแนบ 6)

โดยถอนเงินจากบัญชีกองทุนใน วันที่ 19 มกราคม 2567

3.4.3) สนับสนุนกิจกรรมของเหล่ากาชาด งานนมัสการพระพุทธสิหิงค์และงานสงกรานต์ จังหวัดชลบุรี

วันที่ 14 มีนาคม พ.ศ.2567

สถานที่ ที่ว่าการอำเภอเมืองชลบุรี

ผู้เข้าร่วมโครงการ - คน ครอบคลุม - หมู่บ้าน

ได้แก่ เหล่ากาชาดจังหวัดชลบุรี

งบประมาณในการดำเนินงาน 40,000 บาท

จากกองทุนพัฒนาหมู่บ้านรอบพื้นที่เหมืองแร่ (รายละเอียดค่าใช้จ่าย ตามเอกสารแนบ 6)

3.4.4) เงินคืนจากการดำเนินโครงการ ขอรับการสนับสนุนงบประมาณเพื่อจัดกิจกรรมผู้สูงอายุเทศบาลตำบล
เหมือง ประจำปีงบประมาณ 2566-2567

วันที่ 25 มีนาคม พ.ศ.2567

สถานที่ บริเวณอาคารอเนกประสงค์เทศบาลตำบลเหมือง อำเภอเมือง จังหวัดชลบุรี

ผู้เข้าร่วมโครงการ 300 คน ครอบคลุม จำนวน 5 หมู่บ้าน

ได้แก่ สมาชิกชมรมผู้สูงอายุ อาสาสมัครสาธารณสุข และประชาชนในเขตเทศบาลตำบลเหมือง

งบประมาณในการดำเนินงาน 82,500 บาท

*หมายเหตุ : หลังจากการดำเนินโครงการเสร็จสิ้น มีเงินเหลือจากการดำเนินโครงการ เป็นจำนวน
เงิน 5,000 บาท โดยนำฝากเข้าบัญชีกองทุนเฝ้าระวังสุขภาพ แล้วเสร็จ ในวันที่ 25 มีนาคม 2567

3.4.5) โครงการสืบสานประเพณีสงกรานต์ ประจำปี 2567

วันที่ 14 เมษายน พ.ศ.2567

สถานที่ เทศบาลตำบลเหมือง อำเภอเมือง จังหวัดชลบุรี

ผู้เข้าร่วมโครงการ 420 คน ครอบคลุม 5 หมู่บ้าน

ได้แก่ ประชาชนในพื้นที่ หมู่ที่ 1-5 ตำบลเหมือง อำเภอเมือง จังหวัดชลบุรี

งบประมาณในการดำเนินงาน 81,790.80 บาท

จากกองทุนพัฒนาหมู่บ้านรอบพื้นที่เหมืองแร่ (รายละเอียดค่าใช้จ่าย ตามเอกสารแนบ 6)

โดยถอนเงินจากบัญชีกองทุนใน วันที่ 30 เมษายน 2567

3.4.6) โครงการไข่มะสร้างรายได้สู่ชุมชนตำบลเหมือง

วันที่ 7 มิถุนายน พ.ศ. 2566

สถานที่ อาคารอเนกประสงค์บ้านดอนบน หมู่ 4 ตำบลเหมือง อำเภอเมือง จังหวัดชลบุรี

ผู้เข้าร่วมโครงการ 100 คน ครอบคลุม จำนวน 5 หมู่บ้าน

ได้แก่ ประชาชนในพื้นที่ หมู่ที่ 1-5 ตำบลเหมือง อำเภอเมือง จังหวัดชลบุรี

งบประมาณในการดำเนินงาน 17,500 บาท

จากกองทุนพัฒนาหมู่บ้านรอบพื้นที่เหมืองแร่ (รายละเอียดค่าใช้จ่าย ตามเอกสารแนบ 6)

โดยถอนเงินจากบัญชีกองทุนในวันที่ 10 มิถุนายน 2567

3.4.7) โครงการขอรับการสนับสนุนงบประมาณเพื่อดำเนินโครงการ “กลุ่มโรงโม่หินเขาพุปันสุข” ประจำปี
งบประมาณ 2567

วันที่ 10 มิถุนายน พ.ศ. 2567

สถานที่ โรงเรียนบ้านไร่ไทรท่า หมู่ที่ 5 ตำบลเหมือง อำเภอเมือง จังหวัดชลบุรี

ผู้เข้าร่วมโครงการ 160 คน ครอบคลุม จำนวน 3 หมู่บ้าน

ได้แก่ นักเรียนของโรงเรียนบ้านไร่ไทรท่า

งบประมาณในการดำเนินงาน 18,550 บาท

จากกองทุนพัฒนาหมู่บ้านรอบพื้นที่เหมืองแร่ (รายละเอียดค่าใช้จ่าย ตามเอกสารแนบ 6)

3.4.8) โครงการเยี่ยมบ้านดูแลและติดตามพัฒนาการของทารกแรกเกิดในพื้นที่เทศบาลตำบลเหมือง
ประจำปี 2567

วันที่ 10 มิถุนายน พ.ศ. 2567

สถานที่ พื้นที่หมู่ที่ 1-5 ตำบลเหมือง อำเภอเมือง จังหวัดชลบุรี

ผู้เข้าร่วมโครงการ 80 คน ครอบคลุม จำนวน 5 หมู่บ้าน

ได้แก่ เด็กทารกแรกเกิดในเขตเทศบาลตำบลเหมือง

งบประมาณในการดำเนินงาน 20,000 บาท

จากกองทุนเฝ้าระวังสุขภาพ (รายละเอียดค่าใช้จ่าย ตามเอกสารแนบ 6)

3.4.9) โครงการเยี่ยมบ้านผู้พิการ ผู้ด้อยโอกาสและผู้มีภาวะพึ่งพิง เทศบาลตำบลเหมือง ประจำปี
งบประมาณ 2567

วันที่ 10 มิถุนายน พ.ศ. 2567

สถานที่ บ้านผู้พิการ ผู้ด้อยโอกาสและผู้มีภาวะพึ่งพิง ในเขตพื้นที่ตำบลเหมือง

ผู้เข้าร่วมโครงการ 30 คน ครอบคลุม จำนวน 5 หมู่บ้าน

ได้แก่ ผู้พิการ ผู้ด้อยโอกาสและผู้มีภาวะพึ่งพิงในเขตเทศบาลตำบลเหมือง

งบประมาณในการดำเนินงาน 18,700 บาท

จากกองทุนเฝ้าระวังสุขภาพ (รายละเอียดค่าใช้จ่าย ตามเอกสารแนบ 6)

3.4.10) โครงการปรับปรุงทำนน้ำวัดหน้าเขาบ่ออย่าง (เพิ่มเติม) ประจำปี 2567

วันที่ 10 กรกฎาคม พ.ศ. 2567

สถานที่ วัดหน้าเขาบ่ออย่าง ตำบลเหมือง อำเภอมือง จังหวัดชลบุรี

ผู้เข้าร่วมโครงการ - คน ครอบคลุม จำนวน 5 หมู่บ้าน

ได้แก่ ประชาชนทั่วไปในเขตพื้นที่เทศบาลตำบลเหมืองและพื้นที่ใกล้เคียง

งบประมาณในการดำเนินงาน 26,750 บาท

จากกองทุนพัฒนาหมู่บ้านรอบพื้นที่เหมืองแร่ (รายละเอียดค่าใช้จ่าย ตามเอกสารแนบ 6)

3.4.11) โครงการจัดซื้อเต็นท์สำหรับใช้ในกิจกรรมชมรมผู้สูงอายุเทศบาลตำบลเหมือง ประจำปี 2567

วันที่ 10 กรกฎาคม พ.ศ. 2567

สถานที่ อาคารอเนกประสงค์เทศบาลตำบลเหมือง อำเภอมือง จังหวัดชลบุรี

ผู้เข้าร่วมโครงการ - คน ครอบคลุม จำนวน 5 หมู่บ้าน

ได้แก่ ผู้สูงอายุ อาสาสมัครสาธารณสุข และประชาชนทั่วไปในเขตเทศบาลตำบลเหมือง

งบประมาณในการดำเนินงาน 8,750 บาท

จากกองทุนเฝ้าระวังสุขภาพ (รายละเอียดค่าใช้จ่าย ตามเอกสารแนบ 6)

*หมายเหตุ : หลังจากการดำเนินโครงการเสร็จสิ้น มีเงินเหลือจากการดำเนินโครงการ เป็นจำนวนเงิน 1,037.50 บาท โดยนำฝากเข้าบัญชีกองทุนเฝ้าระวังสุขภาพแล้วเสร็จ ในวันที่ 30 สิงหาคม 2567

3.4.12) โครงการขอรับการสนับสนุนงบประมาณเพื่อจัดกิจกรรมชมรมผู้สูงอายุเทศบาลตำบลเหมือง ประจำปี 2568 (ตุลาคม 2567 – กันยายน 2568)

วันที่ 10 กรกฎาคม พ.ศ. 2567

สถานที่ อาคารอเนกประสงค์เทศบาลตำบลเหมือง อำเภอมือง จังหวัดชลบุรี

ผู้เข้าร่วมโครงการ 300 คน ครอบคลุม จำนวน 5 หมู่บ้าน

ได้แก่ สมาชิกชมรมผู้สูงอายุ อาสาสมัครสาธารณสุข และประชาชนเป้าหมายในเขตเทศบาลฯ

งบประมาณในการดำเนินงาน 82,500 บาท

จากกองทุนเฝ้าระวังสุขภาพ (รายละเอียดค่าใช้จ่าย ตามเอกสารแนบ 6)

3.4.13) โครงการขอรับการสนับสนุนเครื่องออกกำลังกายกลางแจ้งในพื้นที่เทศบาลตำบลเหมือง ประจำปี 2567

วันที่ 10 กรกฎาคม พ.ศ. 2567

สถานที่ หมู่บ้านอนัญญา หมู่ที่ 4

หมู่บ้านศุภาลัยพริ้ม หมู่ที่ 1

หมู่บ้านเดอะ เพอร์เฟค ดีเวล หมู่ที่ 4

ผู้เข้าร่วมโครงการ - คน ครอบคลุม จำนวน 4 หมู่บ้าน

ได้แก่ ประชาชนทั่วไปในเขตพื้นที่เทศบาลตำบลเหมือง

งบประมาณในการดำเนินงาน 150,000 บาท

จากกองทุนเฝ้าระวังสุขภาพ (รายละเอียดค่าใช้จ่าย ตามเอกสารแนบ 6)

3.4.14) โครงการแก้ไขปัญหาเหตุเดือดร้อนรำคาญและควบคุมประชากรลิง แบบบูรณาการและยั่งยืนในพื้นที่ตำบลเหมือง ประจำปี 2567

วันที่ 30 สิงหาคม พ.ศ. 2567

สถานที่ วัดสันติภักดิ์ หมู่ที่ 3 ตำบลเหมือง อำเภอเมือง จังหวัดชลบุรี และบริเวณที่พบปัญหาลิงรบกวนในเขตพื้นที่เทศบาลตำบลเหมือง

ผู้เข้าร่วมโครงการ - คน ครอบคลุม จำนวน - หมู่บ้าน

ได้แก่ ถึงตัวผู้ และตัวเมีย จำนวน 170 ตัว

งบประมาณในการดำเนินงาน 76,875 บาท

จากกองทุนพัฒนาหมู่บ้านรอบพื้นที่เหมืองแร่ (รายละเอียดค่าใช้จ่าย ตามเอกสารแนบ 6)

3.4.15) โครงการปรับปรุงอาคารอเนกประสงค์หมู่บ้านคันทรี่ฮิลล์

วันที่ 30 สิงหาคม พ.ศ. 2567

สถานที่ อาคารอเนกประสงค์หมู่บ้านคันทรี่ฮิลล์ หมู่ที่ 1 ตำบลเหมือง อำเภอเมือง จังหวัดชลบุรี

ผู้เข้าร่วมโครงการ - คน ครอบคลุม จำนวน 1 หมู่บ้าน

ได้แก่ ประชาชนในหมู่บ้านคันทรี่ฮิลล์ ประชาชนในพื้นที่หมู่ที่ 1 และประชาชนทั่วไปในเขตเทศบาลตำบลเหมือง

งบประมาณในการดำเนินงาน 65,000 บาท

จากกองทุนพัฒนาหมู่บ้านรอบพื้นที่เหมืองแร่ (รายละเอียดค่าใช้จ่าย ตามเอกสารแนบ 6)

3.4.16) โครงการปรับปรุงอาคารชมรมผู้สูงอายุเทศบาลตำบลเหมือง

วันที่ 30 สิงหาคม พ.ศ. 2567

สถานที่ อาคารชมรมผู้สูงอายุเทศบาลตำบลเหมือง (ข้างศูนย์พัฒนาเด็กเล็กเทศบาลตำบลเหมือง) หมู่ที่ 4 ตำบลเหมือง อำเภอเมือง จังหวัดชลบุรี

ผู้เข้าร่วมโครงการ - คน ครอบคลุม จำนวน - หมู่บ้าน

ได้แก่ ประชาชนทั่วไปในเขตพื้นที่เทศบาลตำบลเหมืองและพื้นที่ใกล้เคียง

งบประมาณในการดำเนินงาน 17,910 บาท

จากกองทุนพัฒนาหมู่บ้านรอบพื้นที่เหมืองแร่ (รายละเอียดค่าใช้จ่าย ตามเอกสารแนบ 6)

3.5 แผนการดำเนินงานปีต่อไป (รายละเอียดค่าใช้จ่าย ตามเอกสารแนบ 7)

3.5.1 โครงการตรวจสอบสุขภาพประชาชนที่อาศัยอยู่รอบพื้นที่เหมืองแร่ ประจำปี 2568

งบประมาณ 100,000 บาท

3.5.2 โครงการจัดกิจกรรมวันเด็ก เทศบาลตำบลเหมือง ประจำปี 2568

งบประมาณ 10,000 บาท

3.5.3 โครงการจัดกิจกรรมวันเด็ก โรงเรียนบ้านไร่ไหล่า ประจำปี 2568

งบประมาณ 5,000 บาท

3.5.4 โครงการสืบสานประเพณีสงกรานต์ ประจำปี 2568

งบประมาณ 80,000 บาท

3.5.5 โครงการเยี่ยมบ้านผู้พิการ ผู้ด้อยโอกาสและผู้มีภาวะพึ่งพิง เทศบาลตำบลเหมือง ประจำปีงบประมาณ
2568

งบประมาณ 20,000 บาท

3.5.6 โครงการขอรับการสนับสนุนงบประมาณเพื่อจัดกิจกรรมผู้สูงอายุเทศบาลตำบลเหมือง ประจำปี
งบประมาณ 2568

งบประมาณ 100,000 บาท

3.5.7 โครงการเยี่ยมบ้านดูแลและติดตามพัฒนาการของทารกแรกเกิดในพื้นที่เทศบาลตำบลเหมือง ประจำปี
2568

งบประมาณ 20,000 บาท

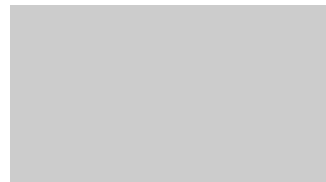

ผู้รายงาน

เอกสารแนบ 1

คำสั่ง บริษัท ผลิตภัณฑ์ศิลปะความสุข จำกัด

ที่ 1/2563

เรื่อง การแต่งตั้งคณะกรรมการมวลชนสัมพันธ์ ประทานบัตรเลขที่ 21379/15245

โครงการเหมืองแร่หินอุตสาหกรรมชนิดหินปูน เพื่ออุตสาหกรรมก่อสร้าง

ตั้งอยู่ที่ตำบลเหมือง อำเภอเมือง จังหวัดชลบุรี

.....

ด้วย บริษัท ผลิตภัณฑ์ศิลปะความสุข จำกัด ผู้ถือประทานบัตรเลขที่ 21379/15245 โครงการเหมืองแร่หินอุตสาหกรรมชนิดหินปูน เพื่ออุตสาหกรรมก่อสร้าง ตั้งอยู่ที่ตำบลเหมือง อำเภอเมือง จังหวัดชลบุรี มีความประสงค์จะจัดตั้งคณะกรรมการมวลชนสัมพันธ์ เพื่อดำเนินการตามอำนาจหน้าที่ในเงื่อนไขมาตรการป้องกันและแก้ไขปัญหาผลกระทบสิ่งแวดล้อม ของสำนักงานนโยบายและแผนทรัพยากรธรรมชาติและสิ่งแวดล้อม และเงื่อนไขการอนุญาตประทานบัตรของกรมอุตสาหกรรมพื้นฐานและการเหมืองแร่

ดังนั้นเพื่อให้เป็นไปตามเงื่อนไขการอนุญาตดังกล่าวและสอดคล้องกับนโยบายผู้ถือประทานบัตรที่ต้องการส่งเสริมให้ภาคส่วนที่เกี่ยวข้องมีส่วนร่วมในความคิดเห็น และเสนอแนะการประกอบกิจการเหมืองแร่ เพื่อให้กิจการและชุมชนอยู่ร่วมกันได้ บริษัท ผลิตภัณฑ์ศิลปะความสุข จำกัด จึงแต่งตั้งคณะกรรมการมวลชนสัมพันธ์ ประทานบัตรเลขที่ 21379/15245 ตั้งอยู่ที่ตำบลเหมือง อำเภอเมือง จังหวัดชลบุรี โดยมีองค์ประกอบของคณะกรรมการและอำนาจหน้าที่ ดังนี้

องค์ประกอบของคณะกรรมการ

คณะที่ปรึกษา

1. เจ้าอาวาสวัดสันติภักดี หรือผู้แทน
2. เจ้าอาวาสวัดหน้าเขาบ่อทราย หรือผู้แทน
3. ผู้อำนวยการโรงเรียนบ้านไร่ไหลลำ หรือผู้แทน
4. กรมอุตสาหกรรมจังหวัดชลบุรี หรือผู้แทน
5. นายกเทศบาลตำบลเหมือง หรือผู้แทน
6. ผู้อำนวยการโรงพยาบาลส่งเสริมสุขภาพตำบลเหมือง หรือผู้แทน
7. นายวินทร์ ศรีสำออง กำนันตำบลเหมือง หรือผู้แทน
8. นางสาวอริยญา เกษรินทร์ เจ้าพนักงานพัฒนาชุมชนชำนาญงาน สำนักพัฒนาชุมชนอำเภอเมืองชลบุรี หรือผู้แทน

คณะกรรมการ

- | | | |
|-------------------------|--|----------------------|
| 9. นายยุทธนา ธรรมสามิส | กรรมการผู้จัดการบริษัท ผลิตภัณฑ์ศิลปะความสุข จำกัด | ประธาน |
| 10. นายปริญญา ธรรมสามิส | กรรมการบริษัท ผลิตภัณฑ์ศิลปะความสุข จำกัด | กรรมการ |
| 11. นายปรัชญา ธรรมสามิส | เจ้าหน้าที่บริษัท ผลิตภัณฑ์ศิลปะความสุข จำกัด | กรรมการ และเลขานุการ |
| 12. นายปิยะ ธรรมสามิส | เจ้าหน้าที่บริษัท ผลิตภัณฑ์ศิลปะความสุข จำกัด | กรรมการ |
| 13. นายปรีชา แซ่ซื่อ | ปลัดเทศบาลตำบลเหมือง | กรรมการ |
| 14. นายชุมพล ทองระอา | ผอ.กองสาธารณสุขและสิ่งแวดล้อม เทศบาลตำบลเหมือง | กรรมการ |
| 15. นายประสม รอดโฉมฉิน | ผู้ใหญ่บ้าน หมู่ 2 บ้านตอนกลาง หรือผู้แทน | กรรมการ |

ให้คณะกรรมการมีอำนาจหน้าที่ดังนี้

1. พิจารณาให้ความเห็นชอบแผนงาน และงบประมาณที่เกี่ยวข้องกับกิจกรรมหรือโครงการเฝ้าระวังสุขภาพและโครงการพัฒนาหมู่บ้านรอบพื้นที่เหมืองแร่ ครอบคลุมพื้นที่ชุมชนหมู่ที่ 2 บ้านดอนกลาง รวมทั้งวัด สถานศึกษา หน่วยงานราชการที่อยู่ใกล้เคียง
2. ตรวจสอบผลการดำเนินงานของกองทุนเฝ้าระวังสุขภาพ และกองทุนพัฒนาหมู่บ้านรอบพื้นที่เหมืองแร่ พร้อมทั้งให้ข้อคิดเห็น ก่อนนำเสนอผลการดำเนินงานให้หน่วยงานที่เกี่ยวข้องทราบ
3. ตรวจสอบและพิจารณาแก้ไขปัญหาที่ประชาชนร้องเรียนว่าได้รับผลกระทบจากการประกอบกิจการของบริษัท ผลิตภัณฑ์สินค้าและสนุข จำกัด
4. พิจารณาให้ความเห็นชอบระเบียบคณะกรรมการมวลชนสัมพันธ์ เพื่อเป็นกรอบการดำเนินงานของคณะกรรมการรวมทั้งแต่งตั้งผู้มีอำนาจลงนามเบิกจ่ายงบประมาณกองทุนเฝ้าระวังสุขภาพ และกองทุนพัฒนาหมู่บ้านรอบพื้นที่เหมืองแร่
5. ดำเนินการอื่น ๆ ตามที่ได้รับมอบหมาย

ทั้งนี้ ตั้งแต่บัดนี้เป็นต้นไป

สั่ง ณ วันที่ 9 มีนาคม พ.ศ. 2563



กรรมการบริษัท



กรรมการบริษัท

คำสั่ง บริษัท ผลิตภัณฑ์ศิลปะความสุข จำกัด
ที่ 1/2567

เรื่อง เปลี่ยนแปลงคณะกรรมการมวลชนสัมพันธ์ ประทานบัตรเลขที่ 21379/15245
โครงการเหมืองแร่หินอุตสาหกรรมชนิดหินปูน เพื่ออุตสาหกรรมก่อสร้าง
ตั้งอยู่ที่ตำบลเหมือง อำเภอเมือง จังหวัดชลบุรี

ด้วย บริษัท ผลิตภัณฑ์ศิลปะความสุข จำกัด ผู้ถือประทานบัตรเลขที่ 21379/15245 โครงการเหมืองแร่หินอุตสาหกรรมชนิดหินปูน เพื่ออุตสาหกรรมก่อสร้าง ตั้งอยู่ที่ตำบลเหมือง อำเภอเมือง จังหวัดชลบุรี ได้มีการเปลี่ยนแปลงตำแหน่งของคณะกรรมการมวลชนสัมพันธ์ เนื่องจากคณะกรรมการได้หมดวาระในการดำรงตำแหน่ง และในลำดับที่ 14 ได้มีการโอนย้ายตามคำสั่งขององค์การบริหารส่วนตำบล เพื่อให้การดำเนินการตามอำนาจหน้าที่ในเงื่อนไขมาตรการป้องกันและแก้ไขปัญหาผลกระทบสิ่งแวดล้อม ของสำนักงานนโยบายและแผนทรัพยากรธรรมชาติและสิ่งแวดล้อม และเงื่อนไขการอนุญาตประทานบัตรของกรมอุตสาหกรรมพื้นฐานและการเหมืองแร่ที่มีความต่อเนื่อง จึงขอเปลี่ยนแปลงองค์ประกอบของคณะกรรมการและอำนาจหน้าที่ ดังนี้

จากเดิม

องค์ประกอบของคณะกรรมการ

คณะที่ปรึกษา

1. เจ้าอาวาสวัดสันติภักดี หรือผู้แทน
2. เจ้าอาวาสวัดหน้าเขาบ่อทราย หรือผู้แทน
3. ผู้อำนวยการโรงเรียนบ้านไร่ไหลลำ หรือผู้แทน
4. กรมอุตสาหกรรมจังหวัดชลบุรี หรือผู้แทน
5. นายกเทศบาลตำบลเหมือง หรือผู้แทน
6. ผู้อำนวยการโรงพยาบาลส่งเสริมสุขภาพตำบลเหมือง หรือผู้แทน
7. นายวินทร์ ศรีสำออง กำนันตำบลเหมือง หรือผู้แทน
8. นางสาวอริยญา เกษรินทร์ เจ้าพนักงานพัฒนาชุมชนชำนาญงาน สำนักพัฒนาชุมชนอำเภอเมืองชลบุรี หรือผู้แทน

คณะกรรมการ

- | | | |
|-------------------------|--|----------------------|
| 9. นายยุทธนา ธรรมสมาธิ | กรรมการผู้จัดการบริษัท ผลิตภัณฑ์ศิลปะความสุข จำกัด | ประธาน |
| 10. นายปริญญา ธรรมสมาธิ | กรรมการบริษัท ผลิตภัณฑ์ศิลปะความสุข จำกัด | กรรมการ |
| 11. นายปรัชญา ธรรมสมาธิ | เจ้าหน้าที่บริษัท ผลิตภัณฑ์ศิลปะความสุข จำกัด | กรรมการ และเลขานุการ |
| 12. นายปิยะ ธรรมสมาธิ | เจ้าหน้าที่บริษัท ผลิตภัณฑ์ศิลปะความสุข จำกัด | กรรมการ |
| 13. นายปรีชา แซ่ซื่อ | ปลัดเทศบาลตำบลเหมือง | กรรมการ |
| 14. นายชุมพล ทองระอา | ผอ.กองสาธารณสุขและสิ่งแวดล้อม เทศบาลตำบลเหมือง | กรรมการ |
| 15. นายประสม รอดโฉมฉิน | ผู้ใหญ่บ้าน หมู่ 2 บ้านตอนกลาง หรือผู้แทน | กรรมการ |

ให้คณะกรรมการมีอำนาจหน้าที่ดังนี้

1. พิจารณาให้ความเห็นชอบแผนงาน และงบประมาณที่เกี่ยวข้องกับกิจกรรมหรือโครงการเฝ้าระวังสุขภาพและโครงการพัฒนาหมู่บ้านรอบพื้นที่เหมืองแร่ ครอบคลุมพื้นที่ชุมชนหมู่ที่ 2 บ้านดอนกลาง รวมทั้งวัด สถานศึกษา หน่วยงานราชการที่อยู่ใกล้เคียง
2. ตรวจสอบผลการดำเนินงานของกองทุนเฝ้าระวังสุขภาพ และกองทุนพัฒนาหมู่บ้านรอบพื้นที่เหมืองแร่ พร้อมทั้งให้ข้อคิดเห็น ก่อนนำเสนอผลการดำเนินงานให้หน่วยงานที่เกี่ยวข้องทราบ
3. ตรวจสอบและพิจารณาแก้ไขปัญหาที่ประชาชนร้องเรียนว่าได้รับผลกระทบจากการประกอบกิจการของบริษัท ผลิตภัณฑ์ศิลาแสนสุข จำกัด
4. พิจารณาให้ความเห็นชอบระเบียบคณะกรรมการมวลชนสัมพันธ์ เพื่อเป็นกรอบการดำเนินงานของคณะกรรมการรวมทั้งแต่งตั้งผู้มีอำนาจลงนามเบิกจ่ายงบประมาณกองทุนเฝ้าระวังสุขภาพ และกองทุนพัฒนาหมู่บ้านรอบพื้นที่เหมืองแร่
5. ดำเนินการอื่น ๆ ตามที่ได้รับมอบหมาย

ขอเปลี่ยนแปลงเป็น

องค์ประกอบของคณะกรรมการ

คณะที่ปรึกษา

1. เจ้าอาวาสวัดสันติภักดี หรือผู้แทน
2. เจ้าอาวาสวัดหน้าเขาบ่อแยง หรือผู้แทน
3. ผู้อำนวยการโรงเรียนบ้านไร่ไผ่ดำ หรือผู้แทน
4. กรมอุตสาหกรรมการจังหวัดชลบุรี หรือผู้แทน
5. นายกเทศบาลตำบลเหมือง หรือผู้แทน
6. ผู้อำนวยการโรงพยาบาลส่งเสริมสุขภาพตำบลเหมือง หรือผู้แทน
7. นายณรินทร์ ศรีสำอาง กำนันตำบลเหมือง หรือผู้แทน
8. นางสาวอริญญา เกษรินทร์ เจ้าพนักงานพัฒนาชุมชนชำนาญงาน สำนักพัฒนาชุมชนอำเภอเมืองชลบุรี
หรือผู้แทน

คณะกรรมการ

- | | | | |
|-----|--------------------------|--|----------------------|
| 9. | นายยุทธนา ธรรมสามิตร | กรรมการผู้จัดการบริษัท ผลิตภัณฑ์ศิลาแสนสุข จำกัด | ประธาน |
| 10. | นายปริญญา ธรรมสามิตร | กรรมการบริษัท ผลิตภัณฑ์ศิลาแสนสุข จำกัด | กรรมการ |
| 11. | นายปรัชญา ธรรมสามิตร | เจ้าหน้าที่บริษัท ผลิตภัณฑ์ศิลาแสนสุข จำกัด | กรรมการ และเลขานุการ |
| 12. | นายปิยะ ธรรมสามิตร | เจ้าหน้าที่บริษัท ผลิตภัณฑ์ศิลาแสนสุข จำกัด | กรรมการ |
| 13. | นายปรีชา แซ่ซ้อ | ปลัดเทศบาลตำบลเหมือง | กรรมการ |
| 14. | นางประไพพิศตร์ คุ่มวงศ์ | ผอ.กองสาธารณสุขและสิ่งแวดล้อม เทศบาลตำบลเหมือง | กรรมการ |
| 15. | นางสาวถัยรัตน์ รอดโฉมฉิน | ผู้ใหญ่บ้าน หมู่ 2 บ้านตอนกลาง หรือผัแทน | กรรมการ |

ให้คณะกรรมการมีอำนาจหน้าที่ดังนี้

1. พิจารณาให้ความเห็นชอบแผนงาน และงบประมาณที่เกี่ยวข้องกับกิจกรรมหรือโครงการเฝ้าระวังสุขภาพและโครงการพัฒนาหมู่บ้านรอบพื้นที่เหมืองแร่ ครอบคลุมพื้นที่ชุมชนหมู่ที่ 2 บ้านดอนกลาง รวมทั้งวัด สถานศึกษา หน่วยงานราชการที่อยู่ใกล้เคียง
2. ตรวจสอบผลการดำเนินงานของกองทุนเฝ้าระวังสุขภาพ และกองทุนพัฒนาหมู่บ้านรอบพื้นที่เหมืองแร่ พร้อมทั้งให้ข้อคิดเห็น ก่อนนำเสนอผลการดำเนินงานให้หน่วยงานที่เกี่ยวข้องทราบ
3. ตรวจสอบและพิจารณาแก้ไขปัญหาที่ประชาชนร้องเรียนว่าได้รับผลกระทบจากการประกอบกิจการของบริษัท ผลิตภัณฑ์สินค้าแอสบอสต์ จำกัด
4. พิจารณาให้ความเห็นชอบระเบียบคณะกรรมการมวลชนสัมพันธ์ เพื่อเป็นกรอบการดำเนินงานของคณะกรรมการรวมทั้งแต่งตั้งผู้มีอำนาจลงนามเบิกจ่ายงบประมาณกองทุนเฝ้าระวังสุขภาพ และกองทุนพัฒนาหมู่บ้านรอบพื้นที่เหมืองแร่
5. ดำเนินการอื่น ๆ ตามที่ได้รับมอบหมาย

ทั้งนี้ ตั้งแต่บัดนี้เป็นต้นไป

สั่ง ณ วันที่ 1 พฤษภาคม พ.ศ. 2567



กรรมการบริษัท



กรรมการบริษัท

เอกสารแนบ 2

ระเบียบว่าด้วยการบริหารจัดการกองทุน ประทานบัตรเลขที่ 21379/15245

บริษัท ผลิตภัณฑ์ศิลาแสนสุข จำกัด

โครงการเหมืองแร่หินอุตสาหกรรมชนิดหินปูน เพื่ออุตสาหกรรมก่อสร้าง

ตั้งอยู่ที่ตำบลเหมือง อำเภอเมือง จังหวัดชลบุรี

เพื่อให้การดำเนินการจัดตั้งและบริหารกองทุนเฝ้าระวังสุขภาพ และ กองทุนพัฒนาหมู่บ้านรอบพื้นที่เหมืองแร่ สอดคล้องตามหลักการเหตุผล และประกาศกรมอุตสาหกรรมพื้นฐานและการเหมืองแร่ พ.ศ.2559 ให้เหมาะสมยิ่งขึ้น บริษัท ผลิตภัณฑ์ศิลาแสนสุข จำกัด ประทานบัตรเลขที่ 21379/15245 โครงการเหมืองแร่หินอุตสาหกรรมชนิดหินปูน เพื่ออุตสาหกรรม ก่อสร้าง ตั้งอยู่ที่ตำบลเหมือง อำเภอเมือง จังหวัดชลบุรี จึงออกระเบียบว่าด้วยการบริหารจัดการกองทุน ไว้แนบดังนี้

หมวด 1

คณะกรรมการมวลงชนสัมพันธ์

ข้อ 1 ระเบียบนี้เรียกว่า “ระเบียบว่าด้วยการบริหารจัดการกองทุน” เพื่อประทานบัตรเลขที่ 21379/15245 ของ บริษัท ผลิตภัณฑ์ศิลาแสนสุข จำกัด โครงการเหมืองแร่หินอุตสาหกรรมชนิดหินปูน เพื่ออุตสาหกรรมก่อสร้าง

ข้อ 2 ระเบียบนี้ให้ใช้บังคับตั้งแต่วันที่ประกาศเป็นต้นไป

ข้อ 3 ให้ประธานกรรมการกองทุนรักษาการตามระเบียบนี้

ข้อ 4 ในระเบียบนี้

“กองทุนฯ” หมายความว่า กองทุนเฝ้าระวังสุขภาพ และ กองทุนพัฒนาหมู่บ้านรอบพื้นที่เหมืองแร่

“กองทุนเฝ้าระวังสุขภาพ” หมายความว่า กองทุนเฝ้าระวังสุขภาพ

“กองทุนพัฒนาหมู่บ้านฯ” หมายความว่า กองทุนพัฒนาหมู่บ้านรอบพื้นที่เหมืองแร่

“หมู่บ้าน” หมายความว่า หมู่บ้านที่จัดตั้งขึ้นตามกฎหมายว่าด้วยลักษณะปกครองท้องที่

“คณะกรรมการ” หมายความว่า คณะกรรมการมวลงชนสัมพันธ์

“ธนาการ” หมายความว่า ธนาการที่คณะกรรมการกำหนดให้ให้บริการในการดำเนินงานกองทุน

“ชุมชน” หมายความว่า ชุมชนหมู่ที่ 2 บ้านดอนกลาง รวมทั้งวัด สถานศึกษา หน่วยงานราชการที่อยู่ใกล้เคียง

“ผู้ถือประทานบัตร” หมายความว่า บริษัท ผลิตภัณฑ์ศิลาแสนสุข จำกัด ผู้ถือประทานบัตรเลขที่ 21379/15245

“บัญชีกองทุนเฝ้าระวังสุขภาพ” หมายความว่า บัญชีเงินฝากออมทรัพย์ภายใต้ชื่อ บริษัท ผลิตภัณฑ์ศิลาแสนสุข จำกัด เพื่อกองทุนเฝ้าระวังสุขภาพ

“บัญชีกองทุนพัฒนาหมู่บ้านรอบพื้นที่เหมืองแร่” หมายความว่า บัญชีเงินฝากออมทรัพย์ภายใต้ชื่อ บริษัท ผลิตภัณฑ์ ศิลาแสนสุข จำกัด เพื่อกองทุนพัฒนาหมู่บ้านรอบพื้นที่เหมืองแร่

“กองทุนเฝ้าระวังสุขภาพ” หมายความว่า กองทุนเฝ้าระวังสุขภาพ นั้นมีวัตถุประสงค์เพื่อเป็นค่าใช้จ่ายสำหรับการ ดำเนินกิจกรรมตรวจสอบสุขภาพ ตรวจเอกซเรย์ปอด และกิจกรรมตรวจสอบสุขภาพของร่างกายเพิ่มเติม สำหรับประชาชนที่อาศัยอยู่

โดยรอบพื้นที่เหมืองแร่ที่อาจได้รับผลกระทบจากการประกอบการเหมืองแร่ ในรัศมีไม่น้อยกว่า 1 กิโลเมตร รวมทั้งสนับสนุนกิจกรรมที่เกี่ยวข้องกับสาธารณสุขของชุมชน

“กองทุนพัฒนาหมู่บ้านรอบพื้นที่เหมืองแร่” หมายความว่า กองทุนพัฒนาหมู่บ้านรอบพื้นที่เหมืองแร่ นั้นมีวัตถุประสงค์เพื่อเป็นค่าใช้จ่ายสำหรับการดำเนินกิจกรรมการพัฒนาสาธารณสุข ประโยชน์ การศึกษา ประเพณี และวัฒนธรรมของชุมชนโดยรอบพื้นที่ประทานบัตร

หมวด 2

คณะกรรมการมวลชนสัมพันธ์

ข้อ 5 คณะกรรมการมวลชนสัมพันธ์ มีจำนวน 15 คน ประกอบไปด้วย ประธาน กรรมการ และคณะที่ปรึกษา ซึ่งมาจากประกาศแต่งตั้งโดยกรรมการผู้จัดการ บริษัท ผลิตภัณฑ์ศิลาแลงสุข จำกัด โดยคัดเลือกจากบุคคลที่มีความรู้ความสามารถ และมีความรับผิดชอบ จากผู้บริหารใน บริษัท ผลิตภัณฑ์ศิลาแลงสุข จำกัด จากชุมชน หมู่บ้าน ตำบล และหน่วยงานราชการภาคส่วนต่าง ๆ

ข้อ 6 คณะกรรมการมวลชนสัมพันธ์ มีอำนาจหน้าที่ดังนี้

- 6.1 พิจารณาให้ความเห็นชอบแผนงาน และงบประมาณที่เกี่ยวข้องกับกิจกรรมหรือโครงการเฝ้าระวังสุขภาพและโครงการพัฒนาหมู่บ้านรอบพื้นที่เหมืองแร่ ครอบคลุมพื้นที่ชุมชนหมู่ที่ 2 บ้านดอนกลาง รวมทั้งวัด สถานศึกษา หน่วยงานราชการที่อยู่ใกล้เคียง
- 6.2 ตรวจสอบผลการดำเนินงานของกองทุนเฝ้าระวังสุขภาพ และกองทุนพัฒนาหมู่บ้านรอบพื้นที่เหมืองแร่ พร้อมทั้งให้ข้อคิดเห็น ก่อนนำเสนอผลการดำเนินงานให้หน่วยงานที่เกี่ยวข้องทราบ
- 6.3 ตรวจสอบและพิจารณาแก้ไขปัญหาที่ประชาชนร้องเรียนว่าได้รับผลกระทบจากการประกอบกิจการของบริษัท ผลิตภัณฑ์ศิลาแลงสุข จำกัด
- 6.4 พิจารณาให้ความเห็นชอบระเบียบคณะกรรมการมวลชนสัมพันธ์ เพื่อเป็นกรอบการดำเนินงานของคณะกรรมการรวมทั้งแต่งตั้งผู้มีอำนาจลงนามเบิกจ่ายงบประมาณกองทุนเฝ้าระวังสุขภาพ และกองทุนพัฒนาหมู่บ้านรอบพื้นที่เหมืองแร่
- 6.5 ดำเนินการอื่น ๆ ตามที่ได้รับมอบหมาย

ข้อ 7 คณะกรรมการมวลชนสัมพันธ์มีวาระการดำรงตำแหน่งคราวละ 4 ปี เมื่อครบกำหนดวาระการดำรงตำแหน่งนับตั้งแต่วันที่คณะกรรมการมวลชนสัมพันธ์เข้าดำรงตำแหน่งให้คณะกรรมการมวลชนสัมพันธ์ชุดที่หมดวาระทำหน้าที่ต่อไปจนกว่าจะมีการประกาศแต่งตั้งคณะกรรมการมวลชนสัมพันธ์ชุดใหม่ภายในระยะเวลาไม่เกิน 60 วัน ให้บริษัท ผลิตภัณฑ์ศิลาแลงสุข จำกัด แจ้งรายชื่อคณะกรรมการมวลชนสัมพันธ์ที่ได้รับการแต่งตั้งตามวาระแรกให้หน่วยงานราชการที่เกี่ยวข้องทราบ

ข้อ 8 นอกจากการพ้นจากตำแหน่งตามวาระ กรรมการมวลชนสัมพันธ์ ให้พ้นจากตำแหน่งเมื่อ

- 8.1 ตาย
- 8.2 ลาออก
- 8.3 พ้นจากตำแหน่งหน้าที่ราชการ
- 8.4 ขาดการประชุมติดต่อกันเกินกว่าที่กำหนด (3 ครั้ง)

หมวด 3

การบริหารเงินกองทุน และการจัดการเงินกองทุน

ข้อ 9 กองทุนที่อยู่ในการบริหารและการจัดการของคณะกรรมการมวลชนสัมพันธ์ มีดังนี้

9.1 กองทุนเฝ้าระวังสุขภาพ

9.2 กองทุนพัฒนาหมู่บ้านรอบพื้นที่เหมืองแร่

ข้อ 10 ให้ผู้ถือประทานบัตรจัดสรรเงินงบประมาณตามจำนวน และช่วงเวลาที่กำหนดตามเงื่อนไขในมาตรการป้องกัน และแก้ไขผลกระทบสิ่งแวดล้อมของโครงการ และเงื่อนไขแนบท้ายประทานบัตร โดยให้เปิดบัญชีธนาคาร ซึ่งใช้ชื่อบุคคลตามชื่อผู้ถือประทานบัตร

ข้อ 11 การนำเงินเข้ากองทุน

กองทุนเฝ้าระวังสุขภาพ ในเดือนแรกหลังจากได้รับการต่ออายุประทานบัตรให้ผู้ถือประทานบัตรจัดสรรงบประมาณจำนวน 200,000 บาท เข้าบัญชีกองทุนเฝ้าระวังสุขภาพ โดยนำเงินเข้าในสัดส่วน 0.5 บาท ต่อเมตริกตันของอัตราการผลิตในปีก่อนหน้า ขึ้นต่ำจำนวน 200,000 บาทต่อปี และในช่วงปีต่อมาจนถึงสิ้นอายุประทานบัตรนำเงินเข้ากองทุนในเดือนมกราคมของทุกปี โดยในเดือนแรกหลังจากได้รับประทานบัตร บริษัท ผลิตภัณฑ์ศิลาแสนสุข จำกัด ได้นำเงินเข้ากองทุนตามวงเงินขั้นต่ำที่กำหนดแล้ว

กองทุนพัฒนาหมู่บ้านรอบพื้นที่เหมืองแร่ ในเดือนแรกหลังจากได้รับการต่ออายุประทานบัตรให้ผู้ถือประทานบัตรจัดสรรงบประมาณจำนวน 500,000 บาท เข้าบัญชีกองทุนพัฒนาหมู่บ้านรอบพื้นที่เหมืองแร่ โดยนำเงินเข้าในสัดส่วน 1 บาท ต่อเมตริกตันของอัตราการผลิตในปีก่อนหน้า ขึ้นต่ำจำนวน 500,000 บาทต่อปี และในช่วงปีต่อมาจนถึงสิ้นอายุประทานบัตรนำเงินเข้ากองทุนในเดือนมกราคมของทุกปี โดยในเดือนแรกหลังจากได้รับประทานบัตร บริษัท ผลิตภัณฑ์ศิลาแสนสุข จำกัด ได้นำเงินเข้ากองทุนตามวงเงินขั้นต่ำที่กำหนดแล้ว

ข้อ 12 การเบิกจ่ายเงินจากกองทุน

บัญชีกองทุนเฝ้าระวังสุขภาพ ให้มีเงื่อนไขการสั่งจ่ายดังนี้ นายยุทธนา ธรรมสาบิสร กรรมการผู้จัดการ บริษัท ผลิตภัณฑ์ศิลาแสนสุข จำกัด, นายปรีชา แซ่ซื่อ ปลัดเทศบาลตำบลเหมือง และนายชุมพล ทองระอา ผอ.กองสาธารณสุขและสิ่งแวดล้อมเทศบาลตำบลเหมือง เป็นผู้มีอำนาจลงนามในการเบิกจ่ายเงินในกองทุนเฝ้าระวังสุขภาพ โดยการลงนามดังกล่าวต้องลงนาม 2 ใน 3 ของผู้มีอำนาจลงนาม และมีนายยุทธนา ธรรมสาบิสร เป็นผู้ลงนามในการเบิกจ่ายด้วยทุกครั้ง

บัญชีกองทุนพัฒนาหมู่บ้านรอบพื้นที่เหมืองแร่ ให้มีเงื่อนไขการสั่งจ่ายดังนี้ นายยุทธนา ธรรมสาบิสร กรรมการผู้จัดการ บริษัท ผลิตภัณฑ์ศิลาแสนสุข จำกัด, นายปรีชา แซ่ซื่อ ปลัดเทศบาลตำบลเหมือง และ นายประสม รอดโฉมฉิน ผู้ใหญ่บ้าน หมู่ 2 บ้านตอนกลาง เป็นผู้มีอำนาจลงนามในการเบิกจ่ายเงินในกองทุนพัฒนาหมู่บ้านรอบพื้นที่เหมืองแร่ โดยในการลงนามดังกล่าวต้องลงนาม 2 ใน 3 ของผู้มีอำนาจลงนาม และมีนายยุทธนา ธรรมสาบิสร เป็นผู้ลงนามในการเบิกจ่ายด้วยทุกครั้ง

ข้อ 13 การจัดสรรงบประมาณ

การจัดสรรงบประมาณ และเบิกจ่ายกองทุนพัฒนาหมู่บ้านรอบพื้นที่เหมืองแร่ ปีละ 500,000 บาท โดยจัดสรรงบประมาณดังนี้

13.1 บริษัท ผลิตภัณฑ์ศิลาแสนสุข จำกัด ปีละ 100,000 บาท เพื่อเป็นค่าใช้จ่ายในกรณีที่หน่วยงานราชการ หรือชุมชนนอกพื้นที่เป้าหมายขอความช่วยเหลือเงินสนับสนุนกิจกรรมต่าง ๆ หรือใช้ในการก่อสร้างจากบริษัท และเพื่อเป็นค่าใช้จ่ายในการจัดประชุมคณะกรรมการ

13.2 วัดสันติภักดี และวัดหน้าเขาบ่อยาง ปีละ 100,000 บาท เพื่อเป็นงบประมาณในการบำรุงศาสนสถาน โดยงบดังกล่าวจะอยู่ในการบริหารจัดการของคณะกรรมการหมู่บ้าน หรือคณะกรรมการวัด และนำเสนอแผนงานในการใช้จ่ายงบประมาณดังกล่าวต่อคณะกรรมการมวลชนสัมพันธ์

ทั้งนี้ หากดำเนินการเสร็จสิ้นตามแผนงานแล้วยังคงมีเงินงบประมาณเหลืออยู่ในกองทุนให้ส่งมอบแก่หน่วยงานตามที่ได้รับไว้ในเงื่อนไขมาตรการป้องกันและแก้ไขผลกระทบสิ่งแวดล้อมของโครงการหรือเป็นไปตามระเบียบข้อบังคับกองทุน

หมวด 4

การประชุม

ข้อ 14 กำหนดให้มีการจัดประชุมคณะกรรมการมวลชนสัมพันธ์อย่างน้อย 1 ครั้ง/ปี เพื่อพิจารณาแผนงานและผลการดำเนินกิจกรรม หรือโครงการต่าง ๆ จากการใช้กองทุนฯ ให้แก่คณะกรรมการมวลชนสัมพันธ์ทราบ โดยมีเบี้ยเลี้ยงคณะกรรมการผู้เข้าร่วมประชุมท่านละ 500 บาท

ข้อ 15 การประชุมคณะกรรมการมวลชนสัมพันธ์ ต้องมีกรรมการมาประชุมเกินกึ่งหนึ่งของจำนวนกรรมการทั้งหมดที่มีอยู่ในขณะนั้น จึงเป็นองค์ประชุม

ข้อ 16 เจ้าหน้าที่หน่วยราชการ เจ้าหน้าที่สาธารณสุข พัฒนาการประจำท้องที่ ผู้แทนวัด ผู้แทนสถานศึกษา จะมอบอำนาจเป็นหนังสือให้บุคคลอื่นมาประชุมแทนตนได้ แต่ผู้รับมอบอำนาจนั้น จะรับมอบอำนาจจากคณะกรรมการมวลชนสัมพันธ์เกินกว่าหนึ่งท่านมิได้

ข้อ 17 การวินิจฉัยชี้ขาดของที่ประชุมให้ถือเสียงข้างมาก กรรมการมวลชนสัมพันธ์คนหนึ่งคน ให้มีหนึ่งเสียง ในการพิจารณาลงคะแนน ถ้าคะแนนเท่ากัน ให้ประธานกรรมการออกเสียงเพิ่มขึ้นอีกหนึ่งเสียงเป็นเสียงชี้ขาด

หมวด 5

วิธีการขอรับเงินสนับสนุนจากกองทุน

ข้อ 18 ผู้มีสิทธิยื่นขอรับการสนับสนุนจากเงินกองทุน ต้องเป็นบุคคล หรือคณะบุคคล หรือนิติบุคคล หรือส่วนราชการ เสนอแผนงาน / โครงการเพื่อช่วยเหลือและพัฒนาชุมชน ซึ่งอยู่ในรัศมีไม่เกิน 3 กิโลเมตร จากพื้นที่โครงการต่อคณะกรรมการมวลชนสัมพันธ์

ข้อ 19 เมื่อคณะกรรมการมวลชนสัมพันธ์พิจารณาอนุมัติแผนงาน / โครงการแล้ว ให้แจ้งผลการพิจารณาให้ผู้ยื่นขอรับการสนับสนุนจากเงินกองทุนและผู้เกี่ยวข้องทราบ และแต่งตั้งบุคคล หรือคณะทำงานขึ้น เพื่อดำเนินงานตามแผนงาน โดยให้ถือปฏิบัติตามระเบียบที่คณะกรรมการมวลชนสัมพันธ์กำหนด

ข้อ 20 เมื่อบุคคลหรือคณะทำงานที่ได้รับมอบหมายดำเนินการจัดซื้อจัดจ้างเสร็จเรียบร้อยแล้ว ให้เร่งจัดส่งหลักฐานต่าง ๆ ที่เกี่ยวข้องให้คณะกรรมการมวลชนสัมพันธ์ เพื่อดำเนินการเบิกจ่ายเงินกองทุนให้ผู้ขายหรือผู้รับจ้างต่อไป

ข้อ 21 ในกรณีที่คณะกรรมการมวลชนสัมพันธ์พิจารณา โครงการ/แผนงานแล้ว ให้เลขานุการของคณะกรรมการมวลชนสัมพันธ์แจ้งผลการพิจารณาให้ผู้ยื่นขอรับการสนับสนุนจากเงินกองทุนทราบ

หมวด 6

การทำบัญชี

ข้อ 22 คณะกรรมการมวลชนสัมพันธ์ ต้องทำการบันทึกบัญชีของกองทุนต่าง ๆ ตามหลักฐานการบัญชีที่เป็นที่ยอมรับกันโดยทั่วไป

หมวด 7

บทเฉพาะกาล

ข้อ 23 การแก้ไขระเบียบให้นำเสนอข้อปรับปรุง เพื่อขอความเห็นชอบจากที่ประชุมคณะกรรมการมวลชนสัมพันธ์

ประกาศ ณ วันที่ 15 มีนาคม 2563



กรรมการบริษัท



กรรมการบริษัท

ระเบียบว่าด้วยการบริหารจัดการกองทุน ประทานบัตรเลขที่ 21379/15245

บริษัท ผลิตภัณฑ์ศิลาแสนสุข จำกัด

โครงการเหมืองแร่หินอุตสาหกรรมชนิดหินปูน เพื่ออุตสาหกรรมก่อสร้าง

ตั้งอยู่ที่ตำบลเหมือง อำเภอเมือง จังหวัดชลบุรี

(ฉบับที่ 2)

พ.ศ. 2567

โดยที่เป็นการสมควรปรับปรุงแก้ไขระเบียบว่าด้วยการบริหารจัดการกองทุน ประทานบัตรเลขที่ 21379/15245 บริษัท ผลิตภัณฑ์ศิลาแสนสุข จำกัด โครงการเหมืองแร่หินอุตสาหกรรมชนิดหินปูน เพื่ออุตสาหกรรมก่อสร้าง ให้มีความเป็นปัจจุบันยิ่งขึ้น เพื่อให้การดำเนินการจัดตั้งและบริหารกองทุนเฝ้าระวังสุขภาพ และ กองทุนพัฒนาหมู่บ้านรอบพื้นที่เหมืองแร่ สอดคล้องตามหลักการเหตุผล และประกาศอุตสาหกรรมพื้นฐานและการเหมืองแร่ พ.ศ.2559 ให้เหมาะสมยิ่งขึ้น บริษัท ผลิตภัณฑ์ศิลาแสนสุข จำกัด ประทานบัตรเลขที่ 21379/15245 โครงการเหมืองแร่หินอุตสาหกรรมชนิดหินปูน เพื่ออุตสาหกรรมก่อสร้าง ตั้งอยู่ที่ตำบลเหมือง อำเภอเมือง จังหวัดชลบุรี จึงออกระเบียบว่าด้วยการบริหารจัดการกองทุน ไว้แทนดังนี้

หมวด 1

คณะกรรมการมวลชนสัมพันธ์

ข้อ 1 ระเบียบนี้เรียกว่า “ระเบียบว่าด้วยการบริหารจัดการกองทุน” เพื่อประทานบัตรเลขที่ 21379/15245 ของ บริษัท ผลิตภัณฑ์ศิลาแสนสุข จำกัด โครงการเหมืองแร่หินอุตสาหกรรมชนิดหินปูน เพื่ออุตสาหกรรมก่อสร้าง (ฉบับที่ 2) พ.ศ. 2567

ข้อ 2 ระเบียบนี้ให้ใช้บังคับตั้งแต่วันที่ประกาศเป็นต้นไป

ข้อ 3 ให้ยกเลิกข้อความในข้อ 12 ของระเบียบว่าด้วยการบริหารจัดการกองทุน ประทานบัตรเลขที่ 21379/15245 บริษัท ผลิตภัณฑ์ศิลาแสนสุข จำกัด โครงการเหมืองแร่หินอุตสาหกรรมชนิดหินปูน เพื่ออุตสาหกรรมก่อสร้าง (ฉบับแรก) พ.ศ. 2563 และให้ใช้ข้อความต่อไปนี้แทน

“ข้อ 12 การเบิกจ่ายเงินจากกองทุน

บัญชีกองทุนเฝ้าระวังสุขภาพ ให้มีเงื่อนไขการส่งจ่ายดังนี้ นายยุทธนา ธรรมสาบิสร กรรมการผู้จัดการ บริษัท ผลิตภัณฑ์ศิลาแสนสุข จำกัด, นายปรีชา แซ่ซื่อ ปลัดเทศบาลตำบลเหมือง และนางประไพพัทธ์ร์ คุ่มวงศ์ ผอ.กองสาธารณสุขและสิ่งแวดล้อมเทศบาลตำบลเหมือง เป็นผู้มีอำนาจลงนามในการเบิกจ่ายเงินในกองทุนเฝ้าระวังสุขภาพ โดยการลงนามดังกล่าวต้องลงนาม 2 ใน 3 ของผู้มีอำนาจลงนาม และมีนายยุทธนา ธรรมสาบิสร เป็นผู้ลงนามในการเบิกจ่ายด้วยทุกครั้ง

บัญชีกองทุนพัฒนาหมู่บ้านรอบพื้นที่เหมืองแร่ ให้มีเงื่อนไขการส่งจ่ายดังนี้ นายยุทธนา ธรรมสามิสร กรรมการผู้จัดการ บริษัท ผลิตภัณฑ์ศิลาแสนสุข จำกัด, นายปรีชา แซ่ซื่อ ปลัดเทศบาลตำบลเหมือง และ นางสาวฤทัยรัตน์ รอดโฉมฉิน ผู้ใหญ่บ้าน หมู่ 2 บ้านตอนกลาง เป็นผู้มีอำนาจลงนามในการเบิกจ่ายเงินในกองทุนพัฒนาหมู่บ้านรอบพื้นที่เหมืองแร่ โดยในการลงนามดังกล่าวต้องลงนาม 2 ใน 3 ของผู้มีอำนาจลงนาม และมีนายยุทธนา ธรรมสามิสร เป็นผู้ลงนามในการเบิกจ่ายด้วยทุกครั้ง”

ประกาศ ณ วันที่ 1 พฤษภาคม 2567

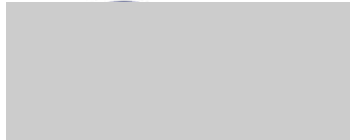

กรรมการบริษัท



กรรมการบริษัท

เอกสารแนบ 3

รายงานการประชุมคณะกรรมการมวชนสัมพันธ์
ประธานบัตรเลขที่ 21379/15245 ของบริษัท ผลิตภัณฑ์ศิลาแสนสุข จำกัด
โครงการเหมืองแร่หินอุตสาหกรรมชนิดหินปูน เพื่ออุตสาหกรรมก่อสร้าง
ตำบลเหมือง อำเภอมือง จังหวัดชลบุรี
ครั้งที่ 1/2567
เมื่อวันจันทร์ที่ 29 เมษายน 2567 เวลา 9.00 น.
ณ ห้องประชุมเทศบาลตำบลเหมือง อำเภอมือง จังหวัดชลบุรี

.....

ผู้เข้าประชุม

1. พระมนัส		เจ้าอาวาสวัดสันติภักดี (แทน)
2. พระละลอง	แจ	วัดหน้าเขาบ่อยาง (แทน)
3. นางณัฐกานต์	โกจันทิก	ผู้อำนวยการโรงเรียนบ้านไร่ไทรหลัก
4. นายบรรลือศักดิ์	วรสันติกุล	หัวหน้ากลุ่มอุตสาหกรรมพื้นฐานและการเหมืองแร่ สำนักงานอุตสาหกรรมจังหวัดชลบุรี
5. นายสุรเชษฐ	ศรีสำออง	นายกเทศบาลตำบลเหมือง
6. นายไชยรัตน์	กิ่งมณี	ผู้อำนวยการโรงพยาบาลส่งเสริมสุขภาพตำบลเหมือง
7. นายรินทร์	ศรีสำออง	กำนันตำบลเหมือง
8. นายปรัชญา	ธรรมสามิสร	เจ้าหน้าที่บริษัท ผลิตภัณฑ์ศิลาแสนสุข จำกัด
9. นายยุทธนา	ธรรมสามิสร	กรรมการผู้จัดการ บริษัท ผลิตภัณฑ์ศิลาแสนสุข จำกัด
10. นายปิยะ	ธรรมสามิสร	เจ้าหน้าที่บริษัท ผลิตภัณฑ์ศิลาแสนสุข จำกัด
11. นายปรีชา	แซ่ซื่อ	ปลัดเทศบาลตำบลเหมือง
12. นางประไพพัคตร์	คุ้มวงศ์	ผอ.กองสาธารณสุข และสิ่งแวดล้อม เทศบาลตำบลเหมือง (แทน)
13. นายประสม	รอดโณณิน	ผู้ใหญ่บ้าน หมู่ 2 บ้านตอนกลาง (แทน)

ผู้ไม่เข้าร่วมประชุม (ติตราขการ/ติดภารกิจ)

1. นางสาวอริญญา	เกษรินทร์	เจ้าพนักงานพัฒนาชุมชนชำนาญงาน สำนักพัฒนาชุมชน อำเภอมืองชลบุรี
2. นายปริญญา	ธรรมสามิสร	กรรมการ บริษัท ผลิตภัณฑ์ศิลาแสนสุข จำกัด

เริ่มประชุมเวลา 9.00 น.

ระเบียบวาระที่ 1 เรื่องที่ประธานแจ้งให้ที่ประชุมทราบ

ไม่มี

ระเบียบวาระที่ 2 เรื่องที่เสนอให้ที่ประชุมทราบ

2.1 นายปรีชา แซ่ซ้อ ปลัดเทศบาลตำบลเหมือง กล่าวขอบคุณ คณะกรรมการมวลชนสัมพันธ์ของบริษัท ผลิตภัณฑ์ศิลาแสนสุข จำกัด ที่ให้การสนับสนุนหม้อหุงข้าวจำนวน 105 ใบ เพื่อใช้ในโครงการสืบสานประเพณีสงกรานต์ประจำปี 2567 โดยในปีนี้มีผู้เข้าร่วมงาน 372 คน จากที่ตั้งเป้าหมายไว้ทั้งหมด 420 คน และยังมีประชาชนกลุ่มเปราะบาง ได้แก่ ผู้สูงอายุ ผู้ด้อยโอกาส ผู้ป่วยติดเตียง และผู้ที่เจ็บป่วยไม่สามารถมาในวันงานได้นั้น ทางเทศบาลจะลงพื้นที่เพื่อเข้าเยี่ยมประชาชนกลุ่มดังกล่าว และขอขอบคุณที่ให้การสนับสนุนโครงการต่าง ๆ ในปีที่ผ่านมา อันจะเกิดประโยชน์สูงสุดแก่ประชาชนที่อาศัยในเขตพื้นที่ตำบลเหมือง อำเภอเมือง จังหวัดชลบุรี

มติที่ประชุม ที่ประชุมรับทราบ

ระเบียบวาระที่ 3 เรื่องเสนอเพื่อทราบและพิจารณา

3.1 นางประไพพิศตร คุ้มวงศ์ รักษาการ ผอ.กองสาธารณสุขและสิ่งแวดล้อม เทศบาลตำบลเหมือง แจ้งให้ที่ประชุมทราบว่า ในปีนี้ทางเทศบาลตำบลเหมือง และทางกลุ่มอาสาสมัครเทศบาลตำบลเหมือง ทางกำนันตำบลเหมือง ขอเสนอโครงการต่าง ๆ ที่จะของบประมาณจากกองทุนฯ จำนวน 8 โครงการ โดยมีโครงการดังต่อไปนี้

โครงการเยี่ยมบ้านผู้พิการ ผู้ด้อยโอกาสและผู้มีภาวะพึ่งพิง เทศบาลตำบลเหมือง ประจำปีงบประมาณ 2567 เป็นจำนวนเงิน 74,800 บาท เป็นค่าใช้จ่ายในการจัดซื้อสินค้าอุปโภคและบริโภคในกลุ่มผู้พิการ ผู้ด้อยโอกาส และผู้มีภาวะพึ่งพิง

โครงการขอรับการสนับสนุนเครื่องออกกำลังกายกลางแจ้งในพื้นที่เทศบาลตำบลเหมือง ประจำปีงบประมาณ 2567 เพื่อติดตั้งเครื่องออกกำลังกายให้กับหมู่บ้านในพื้นที่ตำบลเหมือง จำนวน 4 หมู่บ้าน ได้แก่ หมู่บ้านคันทรี่ฮิลล์ หมู่ที่ 1, หมู่บ้านศุภาลย์ปริโม หมู่ที่ 1, หมู่บ้านเดอะ เพอร์เฟกต์ ฮิลล์ หมู่ที่ 4, หมู่บ้านภูไม้งาม หมู่ที่ 5

โครงการส่งเสริมโภชนาการและอาหารเพื่อจัดกิจกรรมชมรมผู้สูงอายุเทศบาลตำบลเหมือง ประจำปีงบประมาณ 2568 เพื่อใช้การจัดสรรค่าอาหารให้กับผู้เข้าร่วมกิจกรรมชมรมผู้สูงอายุ จำนวน 300 คน คนละ 100 บาท เป็นเวลา 11 เดือน ตั้งแต่เดือนตุลาคม 2567 ถึง กันยายน 2568

โครงการเยี่ยมบ้านดูแลและติดตามพัฒนาการของทารกแรกเกิดในพื้นที่เทศบาลตำบลเหมือง ประจำปี 2567 จำนวน 80 คน คนละ 1,000 บาท โดยเป็นการประมาณการงบประมาณของทั้งปี

โครงการจัดซื้อเต็นท์สำหรับใช้ในกิจกรรมชมรมผู้สูงอายุเทศบาลตำบลเหมือง ประจำปี 2567 เป็นเต็นท์โครงเหล็กพร้อมผ้าฝ้าย ขนาด 5 x 12 เมตร จำนวน 1 หลัง เพื่อใช้ในการจัดกิจกรรมของชมรมผู้สูงอายุเทศบาลตำบลเหมือง

โครงการแก้ไขปัญหาเหตุเดือดร้อนรำคาญและควบคุมประชากรลิง แบบบูรณาการและยั่งยืนในพื้นที่ตำบลเหมือง ประจำปี 2567 เพื่อแก้ไขปัญหาลิงรบกวนในพื้นที่ตำบลเหมือง โดยมีการจัดให้ทำหมันลิงประมาณ 200 ตัว ค่ายาเวชภัณฑ์ในการทำหมันลิง ค่าอาหาร ค่าน้ำดื่ม ให้กับเจ้าหน้าที่ที่ปฏิบัติงาน และวัสดุอุปกรณ์อื่น ๆ

โครงการปรับปรุงทำน้ำวัดหน้าเขาบ่อแยง ประจำปี 2567 โดยจะเป็นจุดที่ 2 ขนาดกว้าง 8 เมตร ยาว 17.2 เมตร ปรับปรุงต่อขยายจากส่วนที่ปรับปรุงไปก่อนหน้านี้ในปีก่อน

โครงการปรับปรุงอาคารชมรมผู้สูงอายุเทศบาลตำบลเหมือง หมู่ที่ 4 ตั้งอยู่บริเวณด้านหน้าศูนย์พัฒนาเด็กเล็กเทศบาลตำบลเหมือง ขนาด 6 x 10 เมตร

โดยทั้ง 8 โครงการจะเป็นโครงการที่นำเสนอจาก 3 หน่วยงาน ได้แก่ เทศบาลตำบลเหมือง กำนันตำบลเหมือง และชมรมผู้สูงอายุตำบลเหมือง

มติที่ประชุม ที่ประชุมเห็นชอบตามที่เสนอ

3.2 นายปรีชา แซ่ซ้อ ปลัดเทศบาลตำบลเหมือง นำเสนอโครงการปรับปรุงอาคารอเนกประสงค์หมู่บ้านคันทรี่ฮิลล์ เพื่อใช้ในการดำเนินกิจกรรมให้กับประชาชนที่อาศัยอยู่ในหมู่บ้าน งบประมาณในการดำเนินโครงการไม่เกิน 200,000 บาท

มติที่ประชุม ที่ประชุมเห็นชอบตามที่เสนอ

3.3 โครงการไขหิมะสร้างรายได้สู่ชุมชนตำบลเหมือง

นายณรินทร์ ศรีสำอาง กำนันตำบลเหมือง นำเสนอโครงการฝึกอาชีพให้กับประชาชนในพื้นที่ หมู่ที่ 1-5 โดยได้จัดทำโครงการไขหิมะสร้างรายได้สู่ชุมชนตำบลเหมือง เพื่อเป็นการส่งเสริมอาชีพให้กับประชาชนที่อยู่ในเขตพื้นที่เทศบาลตำบลเหมือง โดยจะขอการสนับสนุนงบประมาณในการดำเนินโครงการดังกล่าวเป็นจำนวนเงิน 95,200 บาท

มติที่ประชุม ที่ประชุมเห็นชอบตามที่เสนอ

3.4 นางณัฐกานต์ โกจันทิก ผู้อำนวยการโรงเรียนบ้านไร่ไหลลำ กล่าวขอบคุณที่ให้โอกาสทางโรงเรียนบ้านไร่ไหลลำได้นำเสนอโครงการกับทางคณะกรรมการตลอดมาและในปีที่แล้วทางผู้คณะกรรมการได้ให้การสนับสนุนงบประมาณในการดำเนินโครงการแกโรงเรียนบ้านไร่ไหลลำ จำนวน 2 โครงการ ได้แก่ โครงการเพื่อติดตั้งเครื่องกรองน้ำดื่มสำหรับนักเรียน ประจำปีงบประมาณ 2566 ทางโรงเรียนดำเนินการเรียบร้อยแล้วและประสานงานเพื่อจัดทำป้ายประชาสัมพันธ์โครงการดังกล่าวไว้บริเวณอาคารโรงอาหารเก่า และอาคารโรงอาหารใหม่ อีกทั้งโครงการขอรับการสนับสนุนงบประมาณเพื่อจัดจ้างครูผู้สอน (ครูอัตราจ้าง) ประจำปีงบประมาณ 2566 ที่ทางผู้ประกอบการได้ให้การสนับสนุนอย่างต่อเนื่องตลอดมา สืบเนื่องมาจากนโยบายของกระทรวงศึกษาธิการ ทางโรงเรียนบ้านไร่ไหลลำได้มีโครงการแจกชุดพละ เสื้อผ้าไทย และกระเป๋านักเรียนให้กับนักเรียนทุกคน เพื่อช่วยเหลือผู้ปกครองแบ่งเบาภาระค่าใช้จ่ายและสร้างความเสมอภาคให้กับนักเรียน จึงขอเสนอโครงการ “กลุ่มโรงไม่หินเขาพุ้นสุข” ประจำปีงบประมาณ 2567 เนื่องจากทางโรงเรียนมีการดูแลรับนักเรียนที่ไม่สามารถแข่งขันสูงได้ และมีนักเรียนจากหลายกลุ่ม มีหลายสัญชาติ อาทิ กัมพูชา พม่า ลาว จึงเป็นการสร้างโอกาสให้กับนักเรียนกลุ่มดังกล่าว คาดว่าจะมีนักเรียนเข้ารับการศึกษาในปีงบประมาณ 160 คน ทางโรงเรียนจึงของบประมาณสนับสนุนในโครงการดังกล่าว นอกจากนี้ทางโรงเรียนขอเสนออีกโครงการที่ 2 คือ โครงการส่งเสริมความสามารถและศักยภาพของนักเรียน เพื่อเป็นการสร้างโอกาสให้กับเด็กนักเรียนในการแข่งขันวิชาการ ทักษะอาชีพ และตอบสนองนโยบายของกระทรวงศึกษาธิการ ในส่วนของโครงการที่ 3 ที่จะขอเสนอ

นั่นคือ โครงการพัฒนาบุคลากรทางการศึกษาโรงเรียนบ้านไร่ไหลลำ ด้วยงบประมาณที่มีอยู่อย่างจำกัด จึงไม่สามารถพัฒนาข้ามขีดจำกัดได้ จึงอยากสร้างบุคลากรให้มีศักยภาพได้มีโอกาเรียนรู้อะไรใหม่ๆ เพื่อเพิ่มพูนความรู้ให้กับบุคลากรครู

มติที่ประชุม ที่ประชุมได้พิจารณาแล้ว มีมติเห็นชอบในการจัดสรรงบประมาณเพื่อดำเนินโครงการ “กลุ่มโรงเรียนหินเขาพุปันสุข” ประจำปีงบประมาณ 2567 ให้แก่โรงเรียนบ้านไร่ไหลลำ เพื่อแบ่งเบาภาระค่าใช้จ่ายให้แก่ผู้ปกครอง

3.5 โครงการก่อสร้างกำแพงด้านตะวันตกติดกับหมู่บ้านมณีรินทร์ วัดหน้าเขาบ่อยาง

พระละลอง แจ ตัวแทนวัดหน้าเขาบ่อยาง กล่าวขอบคุณที่ให้การสนับสนุนกิจกรรม โครงการต่าง ๆ ของอนุโมทนาบุญที่ให้การสนับสนุนปัจจัยในการดำเนินโครงการต่าง ๆ ในปีที่ผ่านมา โดยในปีนี้มีทางวัดมีโครงการที่จะจัดสร้างกำแพงด้านตะวันตกติดกับหมู่บ้านมณีรินทร์ คาดว่าจะใช้เวลาในการก่อสร้าง 2-3 ปี ใช้งบประมาณในการจัดสร้างทั้งหมดประมาณ 1 ล้านบาทบาท ทางวัดยังขาดปัจจัยในการจัดสร้างกำแพงในส่วนนี้ จึงขอบอกบุญมาในโอกาสนี้ให้คณะกรรมการช่วยพิจารณา

มติที่ประชุม ที่ประชุมได้พิจารณาแล้ว มีมติให้ศึกษาความเป็นไปได้ในการจัดสรรงบประมาณจากกองทุนฯ เนื่องจากโครงการดังกล่าวใช้งบประมาณในการดำเนินโครงการค่อนข้างสูง

3.6 โครงการก่อสร้างกำแพงบริเวณอุโบสถ วัดสันติภักดิ์

พระมนัส ตัวแทนเจ้าอาวาสวัดสันติภักดิ์ แจ้งให้ที่ประชุมทราบว่าด้านรอบพระอุโบสถทางด้านนอกนั้นเกิดปัญหาดินพังทลาย ทางวัดสันติภักดิ์จึงมีโครงการที่จะจัดสร้างกำแพงหิน หรือกำแพงคอนกรีต เพื่อป้องกันการพังทลายของดิน ลดการกัดเซาะของน้ำ ป้องกันน้ำที่ไหลลงมาจากภูเขาทางด้านบนในช่วงเวลาที่ฝนตก

มติที่ประชุม ที่ประชุมได้พิจารณาแล้ว มีมติเห็นชอบให้กองช่าง สำนักงานเทศบาลตำบลเหมืองประสานความร่วมมือเพื่อดำเนินการตรวจสอบพื้นที่รอบอุโบสถ วัดสันติภักดิ์ เพื่อประเมินค่าใช้จ่ายในการก่อสร้างกำแพงกันดินพังทลาย และแจ้งให้ผู้เกี่ยวข้องทราบในส่วนที่เกี่ยวข้องต่อไป

3.7 โครงการตรวจสอบสุขภาพประชาชนรอบพื้นที่เหมืองแร่ ประจำปี 2567

ในปีนี้จะทำการจัดให้มีโครงการตรวจสอบสุขภาพประชาชนรอบพื้นที่เหมืองแร่ ประจำปี 2567 โดยจะจัดให้มีการตรวจสอบสุขภาพในวันที่ 12-13 กันยายน 2567 คาดว่าจะมีผู้เข้ารับการตรวจ จำนวนประมาณ 400 คน ภายใต้การดำเนินการตรวจจากโรงพยาบาลชลบุรี กระทรวงสาธารณสุข โดยจัดให้มีการตรวจสอบสุขภาพบริเวณอาคารอเนกประสงค์เทศบาลตำบลเหมืองอำเภอเมือง จังหวัดชลบุรี นอกจากนี้จะมีการแจกอาหารกลางวัน อาหารว่าง ข้าวสาร และกิจกรรมจับเงินรางวัล เพื่อเป็นแรงจูงใจในการเชิญชวนให้ประชาชนเข้ารับการตรวจสุขภาพ โดยประสานงานกับเทศบาลตำบลเหมืองเพื่อทำการประชาสัมพันธ์โครงการให้กับประชาชนโดยรอบพื้นที่เหมืองแร่ เพื่อความต่อเนื่องของโครงการตรวจสอบสุขภาพประชาชนรอบพื้นที่เหมืองแร่ และเป็นไปตามระเบียบปฏิบัติตามประกาศกรมอุตสาหกรรมพื้นฐานและการเหมืองแร่

มติที่ประชุม ที่ประชุมเห็นชอบตามที่เสนอ

3.8 นายบรรลือศักดิ์ วรสันติกุล หัวหน้ากลุ่มอุตสาหกรรมพื้นฐานและการเหมืองแร่ สำนักงานอุตสาหกรรมจังหวัดชลบุรี กล่าวขอบคุณที่ให้การสนับสนุนโครงการที่ดีตลอดมาและมีความสัมพันธ์เป็นแบบอย่างที่ดีในการเบิกใช้กองทุนเหมืองแร่ ทางอุตสาหกรรมจังหวัดชลบุรีได้จะมีการทำงานประสานงานกันกับหลายหน่วยงาน และอยู่ร่วมกันกับประชาชนรอบพื้นที่ได้อย่างดี

มติที่ประชุม ที่ประชุมรับทราบ

ระเบียบวาระที่ 4 เรื่องอื่น ๆ

4.1 การเปลี่ยนแปลงบุคคลที่มีอำนาจในการส่งจ่ายบัญชีกองทุนระวังสุขภาพ และ กองทุนพัฒนาหมู่บ้านรอบพื้นที่เหมืองแร่

เนื่องด้วยบัญชีกองทุนเฝ้าระวังสุขภาพ และบัญชีกองทุนพัฒนาหมู่บ้านรอบพื้นที่เหมืองแร่ นั้น บุคคลที่มีอำนาจในการส่งจ่ายเดิมนั้นพันวาระในการดำรงตำแหน่งและมีการโยกย้ายตำแหน่งหน้าที่ จึงเป็นการสมควรที่จะเปลี่ยนแปลงผู้มีอำนาจในการส่งจ่ายกองทุนฯ

มติที่ประชุม

- ที่ประชุมเห็นชอบให้ เปลี่ยนแปลงผู้มีอำนาจลงนามของบัญชีออมทรัพย์ชื่อบัญชี กองทุนเฝ้าระวังสุขภาพ ให้มีเงื่อนไขการส่งจ่ายดังนี้ นายยุทธนา ธรรมสามิสร กรรมการผู้จัดการ บริษัท ผลิตภัณฑ์ศิลาแสนสุข จำกัด, นายปรีชา แซ่ซื่อ ปลัดเทศบาลตำบลเหมือง และนางประไพพิกตร์ คุ่มวงศ์ ผอ.กองสาธารณสุขและสิ่งแวดล้อมเทศบาลตำบลเหมือง เป็นผู้มีอำนาจลงนามในการเบิกจ่ายเงินในกองทุนเฝ้าระวังสุขภาพ โดยการลงนามดังกล่าวต้องลงนาม 2 ใน 3 ของผู้มีอำนาจลงนาม และมีนายยุทธนา ธรรมสามิสร เป็นผู้ลงนามในการเบิกจ่ายด้วยทุกครั้ง

- ที่ประชุมเห็นชอบให้ เปลี่ยนแปลงผู้มีอำนาจลงนามของบัญชีออมทรัพย์ชื่อบัญชี กองทุนพัฒนาหมู่บ้านรอบพื้นที่เหมืองแร่ ให้มีเงื่อนไขการส่งจ่ายดังนี้ นายยุทธนา ธรรมสามิสร กรรมการผู้จัดการ บริษัท ผลิตภัณฑ์ศิลาแสนสุข จำกัด, นายปรีชา แซ่ซื่อ ปลัดเทศบาลตำบลเหมือง และ นางสาวฤทัยรัตน์ รอดโฉมฉิน ผู้ใหญ่บ้าน หมู่ 2 บ้านตอนกลาง เป็นผู้มีอำนาจลงนามในการเบิกจ่ายเงินในกองทุนพัฒนาหมู่บ้านรอบพื้นที่เหมืองแร่ โดยในการลงนามดังกล่าวต้องลงนาม 2 ใน 3 ของผู้มีอำนาจลงนาม และมีนายยุทธนา ธรรมสามิสร เป็นผู้ลงนามในการเบิกจ่ายด้วยทุกครั้ง”

ปิดประชุมเวลา 10.15 น.



กรรมการบริษัท



กรรมการบริษัท



ผู้จดรายงานการประชุม



ผู้ตรวจรายงานการประชุม

ตรวจรายงานการประชุม

รายชื่อผู้เข้าร่วมประชุม คณะกรรมการมวลชนสัมพันธ์ ครั้งที่ 1/2567

[illegible]

ภาพการประชุมคณะกรรมการมวลชนสัมพันธ์
ประธานบัตรเลขที่ 21379/15245 ของบริษัท ผลิตภัณฑ์ศิลาแสนสุข จำกัด
โครงการเหมืองแร่หินอุตสาหกรรมชนิดหินปูน เพื่ออุตสาหกรรมก่อสร้าง
ตำบลเหมือง อำเภอเมือง จังหวัดชลบุรี
ครั้งที่ 1/2567
เมื่อวันจันทร์ที่ 29 เมษายน 2567 เวลา 9.00 น.
ณ ห้องประชุมเทศบาลตำบลเหมือง อำเภอเมือง จังหวัดชลบุรี





เอกสารแนบ 4



ธนาคารธนชาต
Thanachart Bank

สาขา หนองมน
Tel. 0-3839-2302,125
Tel. 0-3839-2131
Fax. 0-3839-2501

รหัสรายการ

CDP, CDN
QDP, QDN
XDP, XDN
CVD, BXN
CWD, CWN, CWC
XWD, XWN, XWC
CWW, BWN
ATS
TR

ฝากเงินสด
ฝากด้วยเช็ค
ฝากเป็นเงินโอน
ฝากย้อนวันที่
ถอนเงินสด
ถอนเป็นเงินโอน
ถอนย้อนวันที่
รายการเข้า/ตัดบัญชีอัตโนมัติ
รายการโอนเงินระหว่างบัญชีอัตโนมัติ

RTC
INT
TAX
COR
XTC
XTS
XTR
XFR
XRR

เช็คคืน
ดอกเบี้ย
ภาษี
รายการแก้ไข
โอนเข้าบัญชีกระแสรายวัน
โอนเข้าบัญชีออมทรัพย์
โอนเพื่อซื้อตราสาร
เบิกเงินจากตราสารเพื่อโอนเข้าบัญชี
ยกเลิกตราสารเพื่อโอนเข้าบัญชี

ชื่อบัญชี
NAME

บริษัท ผลิตภัณฑ์ศิลาแสนสุข จำกัด เพื่อ
กองทุนพัฒนาหมู่บ้านรอบพื้นที่เหมืองแร่

ธนาคารธนชาต จำกัด (มหาชน)
Thanachart Bank Public Company Limited

647 หนองมน

เลขที่บัญชี
ACCOUNT NO.

บัญชีเงินฝากออมทรัพย์
SAVINGS ACCOUNT

07251215



7251215

1560015970

THB



ผู้มีอำนาจนาม
AUTHORIZED SIGNATURE



07251215

1

วันที่ DATE	รายการ T/C	ถอน WITHDRAWAL	ฝาก DEPOSIT	คงเหลือ BALANCE	หมายเลข MT/D
1					
2 17/03/20	CDP	+++++500,000.00		*****500,000.00	34752
3 19/03/20	CWD	หักค่าน้ำ	-----77,500.00	*****422,500.00	34752
4 30/03/20	CWD	หักค่าน้ำ (หนึ่ง)	-----45,435.00	*****377,065.00	19411
5 08/04/20	CWD	หักค่าน้ำ (หนึ่ง)	-----18,000.00	*****359,065.00	34752
6 25/06/20	INT		+++++++86.85	*****359,151.85	D4400
7 25/06/20	TAX		-----0.86	*****359,150.99	D4400
8 13/08/20	CDP	ฝากเงิน	+++++++3,448.00	*****362,598.99	34752
9 14/09/20	CWD	หักค่าน้ำ	-----50,000.00	*****312,598.99	34752
10 21/09/20	CWD	หักค่าน้ำ	-----10,000.00	*****302,598.99	20447
11 19/10/20	CWD	หักค่าน้ำ	-----80,000.00	*****222,598.99	20447
04/11/20	CWD	หักค่าน้ำ	-----27,500.00	*****195,098.99	34752
12 18/11/20	CWD	เงินต้น	-----45,000.00	*****150,098.99	20447
13 25/12/20	INT		+++++++70.55	*****150,169.54	D4400
14 25/12/20	TAX		-----0.71	*****150,168.83	D4400
15 18/01/21	CDP	ฝากเงิน	+++++500,000.00	*****650,168.83	34752
16 17/02/21	CWD	หักค่าน้ำ	-----100,000.00	*****550,168.83	34752
17 18/03/21	CWD	หักค่าน้ำ	-----20,000.00	*****530,168.83	34752
18 19/04/21	CWD	หักค่าน้ำ	-----80,750.00	*****449,418.83	34752
19 11/05/21	CDP	ฝากเงิน	+++++80,750.00	*****530,168.83	34752
20 17/05/21	CWD	หักค่าน้ำ	-----25,000.00	*****505,168.83	34752
21 17/05/21	CWD	หักค่าน้ำ	-----94,375.00	*****410,793.83	34752
22 09/06/21	CWD	หักค่าน้ำ	-----18,000.00	*****392,793.83	34752

บัญชีฟรียัวร์ : เงินฝากออมทรัพย์ที่ช่วยให้คุณประหยัดค่าธรรมเนียม



OLD:

NEW:0110518051 13/09/2564 4544447S Reason:MIGRATE

ระเบียบและข้อปฏิบัติของผู้ฝากเงิน

1. ผู้ฝากจะได้รับดอกเบี้ยตามอัตราและเงื่อนไขที่ธนาคารกำหนด
2. ในการถอนเงินผู้ฝากต้องนำสมุดคู่ฝาก และบัตรประชาชน หรือบัตรประจำตัวข้าราชการ หรือบัตรประจำตัวอื่นๆ ของทางราชการมาแสดงและจะต้องปฏิบัติตามเงื่อนไขที่ให้กับธนาคาร
3. หากบัญชีไม่มีรายการเคลื่อนไหว และมียอดเงินในบัญชีต่ำกว่าธนาคารกำหนด ธนาคารจะหักเงินจากบัญชีเพื่อชำระค่าธรรมเนียมการรักษาบัญชี ตามเงื่อนไขของผลิตภัณฑ์ที่ธนาคารกำหนด และธนาคารจะดำเนินการปิดบัญชี
4. เช็ก ดราฟท์ หรือตราสารทางการเงินอื่นๆ ที่ผู้ฝากเข้าบัญชี ธนาคารจะรับฝากไว้เพื่อการเรียกเก็บเท่านั้น การฝากเงินตามตราสารทางการเงินจะสมบูรณ์ และผู้ฝากสามารถเบิกถอนได้ภายหลังจากธนาคารเรียกเก็บเงินตามตราสารทางการเงิน ดังกล่าวเรียบร้อยแล้ว
5. ยอดเงินในสมุดคู่ฝากจะถือว่าถูกต้อง เมื่อธนาคารได้ตรวจสอบว่าตรงกับบัญชีของธนาคารแล้ว
6. กรณีผู้ฝากเปลี่ยนชื่อ ชื่อสกุล ที่อยู่ หรือสมุดคู่ฝากสูญหาย จะต้องแจ้งให้ธนาคารทราบทันที
7. ผู้ฝากจะแก้ไข เปลี่ยนแปลงหรือเพิ่มเติมข้อความและตัวเลขใดๆ ลงในสมุดคู่ฝาก หรือ โอนเปลี่ยนมือ หรืออีกแผ่นหนึ่งแผ่นใดของสมุดคู่ฝากไม่ได้
8. ในกรณีสมุดคู่ฝากสูญหาย ผู้ฝากจะต้องแจ้งให้ธนาคารทราบด้วยตนเองเพื่อขอออกสมุดคู่ฝากเล่มใหม่
9. ระเบียบและข้อปฏิบัตินี้อาจเปลี่ยนแปลงได้ โดยจะประกาศให้ทราบ ณ ที่ทำการของธนาคาร
10. เงินฝากนี้ได้รับความคุ้มครองจากสถาบันคุ้มครองเงินฝากตามจำนวนที่กำหนดไว้ในกฎหมาย



ธนาคารทหารไทยธนชาต จำกัด (มหาชน)

TMBThanachart Bank Public Company Limited

สาขาหนองมน

บัญชีเลขที่

Account No.

ชื่อบัญชี

บริษัท ผลิตภัณฑ์สินค้าเกษตร จำกัด เพื่อ

Account Name

กองทุนพัฒนาหมู่บ้านรอบพื้นที่ หมู่ที่ ๖

200-บัญชี พิธีกร เขมิก



ผู้รับมอบอำนาจลงนามแทนธนาคาร

Authorized Signature



วันที่/Date	สรหัส/Code	ถอน/Withdrawal	ฝาก/Deposit	คงเหลือ/Balance	หมายเลข/T.I/D	ผู้อนุมัติ/Auth.
02/07/21	BF		*****392,909.21	*****392,909.21	CNVT	
14/09/21	CS	*****20,000.00	โอนเงินจากบัญชีออมทรัพย์	*****372,909.21	4546204S	
14/09/21	CS	*****8,750.00	เงินฝากประจำออมทรัพย์	*****364,159.21	4546204S	
14/09/21	CS	*****12,500.00	เงินฝากประจำออมทรัพย์	*****351,659.21	4546204S	
14/09/21	CS	*****10,000.00	เงินฝากประจำออมทรัพย์	*****341,659.21	4546204S	
14/09/21	CS	*****140,544.00	โอนเงินจากบัญชีออมทรัพย์	*****201,115.21	4546204S	
01/12/21	CS	*****33,000.00	เงินฝากประจำออมทรัพย์	*****168,115.21	4544446S	
01/12/21	CS	*****47,250.00	เงินฝากประจำออมทรัพย์	*****120,865.21	4544446S	
01/12/21	CS	*****19,229.00	เงินฝากประจำออมทรัพย์	*****101,636.21	4544446S	
31/12/21	IN		*****68.87	*****101,705.08	001INT	
31/12/21	TX	*****0.69		*****101,704.39	001TAX	
20/01/22	NC		*****500,000.00	*****601,704.39	4544446S	
28/01/22	CS	*****22,500.00		*****579,204.39	4544446S	
04/03/22	CS	*****30,000.00		*****549,204.39	4544446S	
04/03/22	CS	*****55,500.00		*****493,704.39	4544446S	
20/04/22	CS	*****67,350.00		*****426,354.39	4544446S	
05/05/22	CS	*****8,980.00		*****417,374.39	4544447S	
30/06/22	IN		*****110.14	*****417,484.53	001INT	
30/06/22	TX	*****1.10		*****417,483.43	001TAX	
04/07/22	CS	*****5,500.00		*****411,983.43	4546205S	
27/09/22	CS	*****200,000.00		*****211,983.43	4545551S	
11/10/22	CS	*****47,250.00		*****164,733.43	4544447S	
11/10/22	CS	*****20,288.00		*****144,445.43	4544447S	
08/11/22	CS	*****33,625.00		*****110,820.43	4546205S	

คำเตือน กรุณาดำเนินการ โปรตแสดงบัตรประจำตัวต่อเจ้าหน้าที่ และถ้าเป็นการมอบอำนาจ โปรตแสดงบัตรประจำตัวทั้งของผู้นมอบอำนาจ และผู้รับมอบอำนาจ



วันที่/Date	สรหัส/Code	ถอน/Withdrawal	ฝาก/Deposit	คงเหลือ/Balance	หมายเลข/T.I/D	ผู้อนุมัติ/Auth.
1 31/12/22	IN		*****72.65	*****110,893.08	001INT	
2 31/12/22	TX	*****0.73		*****110,892.35	001TAX	
3 25/01/23	NC		*****500,000.00	*****610,892.35	4546205S	
4 31/01/23	CS	*****4,191.00		*****606,701.35	4546205S	
5 31/01/23	CS	*****5,000.00		*****601,701.35	4546205S	
6 22/02/23	CS	*****200,000.00		*****401,701.35	4545551S	
7 17/03/23	CS	*****30,000.00		*****371,701.35	4546205S	
8 30/06/23	IN		*****280.29	*****371,981.64	001INT	
9 30/06/23	TX	*****2.80		*****371,978.84	001TAX	
10 05/07/23	CS	*****75,700.00		*****296,278.84	4544444S	
11 05/07/23	NC		*****5,500.00	*****301,778.84	4544444S	
12 04/08/23	CS	*****85,972.00		*****215,806.84	4545551S	
13 24/10/23	CS	*****50,000.00		*****165,806.84	4545551S	
14 06/11/23	CS	*****23,750.00		*****142,056.84	4547467S	
15 31/12/23	IN		*****156.71	*****142,213.55	001INT	
16 31/12/23	TX	*****1.57		*****142,211.98	001TAX	
17 19/01/24	NC		*****500,000.00	*****642,211.98	4546205S	
18 19/01/24	CS	*****5,000.00		*****637,211.98	4546205S	
19 19/01/24	CS	*****11,025.00		*****626,186.98	4546205S	
20 14/03/24	CS	*****40,000.00		*****586,186.98	4547467S	
21 30/04/24	CS	*****81,790.00		*****504,396.98	4547467S	
22 10/06/24	CS	*****17,500.00		*****486,896.98	4547467S	
23 10/06/24	CS	*****18,550.00		*****468,346.98	4547467S	
24 30/06/24	IN		*****389.62	*****468,736.60	001INT	

คำเตือน กรุณาดูเงิน โปรดแสดงบัตรประจำตัวต่อเจ้าหน้าที่ และถ้าเป็นการมอบฉันทะ โปรดแสดงบัตรประจำตัวทั้งของผู้อนุมัติและผู้อนุมัติมอบฉันทะ



วันที่/Date	รหัส/Code	ถอน/Withdrawal	ฝาก/Deposit	คงเหลือ/Balance	หมายเลข/T.I/D	ผู้อนุมัติ/Auth.
1 30/06/24	TX	*****3.90		*****468,732.70	001TAX	
2 10/07/24	CS	*****26,750.00		*****441,982.70	45444455	
3 30/08/24	CS	*****76,875.00		*****365,107.70	45455516	
4 30/08/24	CS	*****65,000.00		*****300,107.70	45455516	
5 30/08/24	CS	*****17,910.00		*****282,197.70	45455516	
6						
7						
8						
9						
10						
11						
12						
13						
14						
15						
16						
17						
18						
19						
20						
21						
22						
23						
24						

คำเตือน กรุณาก่อนเงิน โปรดแสดงบัตรประจำตัวต่อเจ้าหน้าที่ และถ้าเป็นการมอบฉันทะ โปรดแสดงบัตรประจำตัวทั้งของผู้มอบฉันทะ และผู้รับมอบฉันทะ



สาขา หนองมน
Tel. 0-3839-2302,125
Tel. 0-3839-2131
Fax. 0-3839-2501

รหัสรายการ

CDP, CDN	ฝากเงินสด	RTC	เช็คคืน
ODP, QDN	ฝากด้วยเช็ค	INT	ดอกเบี้ย
XDP, XDN	ฝากเป็นเงินโอน	TAX	ภาษี
CVD, BXN	ฝากยืมวันที่	COR	รายการแก้ไข
CWD, CWN, CWC	ถอนเงินสด	XTC	โอนเข้าบัญชีกระแสรายวัน
XWD, XWN, XWC	ถอนเป็นเงินโอน	XTS	โอนเข้าบัญชีออมทรัพย์
CVW, BWN	ถอนยืมวันที่	XTR	โอนเพื่อซื้อตราสาร
ATS	รายการเข้า/ตัดบัญชีอัตโนมัติ	XFR	เบิกเงินจากตราสารเพื่อโอนเข้าบัญชี
TR	รายการโอนเงินระหว่างบัญชีอัตโนมัติ		ยกเลิกตราสารเพื่อโอนเข้าบัญชี

ชื่อบัญชี

NAME

บริษัท ผลิตภัณฑ์ศิลาแลงสุข จำกัด เพื่อ

กองทุนเผื่อระวางสุภาพ

ธนาคารธนชาต จำกัด (มหาชน)

Thanachart Bank Public Company Limited

647 หนองมน

เลขที่บัญชี

ACCOUNT NO.

THB

บัญชีเงินฝากออมทรัพย์

SAVINGS ACCOUNT

7251216

7251216

1560015970

ผู้มีอำนาจลง

AUTHORIZED SIGNATURE





07251216

1

วันที่ DATE	รายการ T/C	ถอน WITHDRAWAL	ฝาก DEPOSIT	คงเหลือ BALANCE	หมายเลข MTJD
1					
2	17/03/20	CDP	+++++200,000.00	*****200,000.00	34752
3	25/06/20	INT	+++++44.93	*****200,044.93	D4400
4	25/06/20	TAX	-----0.44	*****200,044.49	D4400
5	25/12/20	INT	+++++50.15	*****200,094.64	D4400
6	25/12/20	TAX	-----0.51	*****200,094.13	D4400
7	18/01/21	CDP	+++++200,000.00	*****400,094.13	34752
8	23/04/21	CWD	-----25,000.00	*****375,094.13	34752
9					
10					
11					
12					
13					
14					
15					
16					
17					
18					
19					
20					
21					
22					

บัญชีฟรื่อวอร์โล : เงินฝากออมทรัพย์ที่ทำให้อายุเกษียณ



OLD:

NEW: 0110518052 13/09/2564 4544447S Reason: MIGRATE

ระเบียบและข้อปฏิบัติของผู้ฝากเงิน

1. ผู้ฝากจะได้รับดอกเบี้ยตามอัตราและเงื่อนไขที่ธนาคารกำหนด
2. ในการถอนเงินผู้ฝากต้องนำสมุดคู่ฝาก และบัตรประชาชน หรือบัตรประจำตัวข้าราชการ หรือบัตรประจำตัวอื่นๆ ของทางราชการมาแสดงและจะต้องปฏิบัติตามเงื่อนไขที่ให้กับธนาคาร
3. หากบัญชีไม่มีรายการเคลื่อนไหว และมียอดเงินในบัญชีต่ำกว่าธนาคารกำหนด ธนาคารจะหักเงินจากบัญชีเพื่อชำระค่าธรรมเนียมการรักษาบัญชี ตามเงื่อนไขของผลิตภัณฑ์ที่ธนาคารกำหนด และธนาคารจะดำเนินการปิดบัญชี
4. เช็ก ดราฟท์ หรือตราสารทางการเงินอื่นๆ ที่นำฝากเข้าบัญชี ธนาคารจะรับฝากไว้เพื่อการเรียกเก็บเท่านั้น การฝากเงินตามตราสารทางการเงินจะสมบูรณ์ และผู้ฝากสามารถเบิกถอนได้ภายหลังจากธนาคารเรียกเก็บเงินตามตราสารทางการเงิน ดังกล่าวเรียบร้อยแล้ว
5. ยอดเงินในสมุดคู่ฝากจะถือว่าถูกต้อง เมื่อธนาคารได้ตรวจสอบว่าตรงกับบัญชีของธนาคารแล้ว
6. กรณีผู้ฝากเปลี่ยนชื่อ ชื่อสกุล ที่อยู่ หรือสมุดคู่ฝากสูญหาย จะต้องแจ้งให้ธนาคารทราบทันที
7. ผู้ฝากจะแก้ไข เปลี่ยนแปลงหรือเพิ่มเติมข้อความและตัวเลขใดๆ ลงในสมุดคู่ฝาก หรือ โอนเปลี่ยนมือ หรืออีกแผ่นหนึ่งแผ่นใดของสมุดคู่ฝากไม่ได้
8. ในกรณีสมุดคู่ฝากสูญหาย ผู้ฝากจะต้องแจ้งให้ธนาคารทราบด้วยตนเองเพื่อขอออกสมุดคู่ฝากเล่มใหม่
9. ระเบียบและข้อปฏิบัตินี้อาจเปลี่ยนแปลงได้ โดยจะประกาศให้ทราบ ณ ที่ทำการของธนาคาร
10. เงินฝากนี้ได้รับความคุ้มครองจากสถาบันคุ้มครองเงินฝากตามจำนวนที่กำหนดไว้ในกฎหมาย



ธนาคารทหารไทยธนชาต จำกัด (มหาชน)
TMBThanachart Bank Public Company Limited
สาขาหนองน

บัญชีเลขที่
Account No.



ชื่อบัญชี บัญชี ผลิตภัณฑ์สินค้าเกษตร จำกัด เพื่อ
Account Name กองทุนเพื่อการวิจัยและพัฒนา

200-บัญชี สิทธิประโยชน์



ผู้รับมอบอำนาจลงนามแทนธนาคาร
Authorized Signature



วันที่/Date	รหัส/Code	ถอน/Withdrawal	ฝาก/Deposit	คงเหลือ/Balance	หมายเลข/TJ/D	ผู้อนุมัติ/Auth.
1 02/07/21	BF		*****375,184.48	*****375,184.48	CNVT	
2 31/12/21	IN		*****97.14	*****375,281.62	001INT	
3 31/12/21	TX	*****0.97		*****375,280.65	001TAX	
4 20/01/22	NC		*****1,500.00	*****376,780.65	4544446S	
5 20/01/22	NC		*****200,000.00	*****576,780.65	4544446S	
6 28/01/22	CS	*****25,000.00		*****551,780.65	4544446S	
7 30/06/22	IN		*****132.49	*****551,913.14	001INT	
8 30/06/22	TX	*****1.32		*****551,911.82	001TAX	
9 04/07/22	CS	*****6,250.00		*****545,661.82	4546205S	
10 04/07/22	CS	*****25,500.00		*****520,161.82	4546205S	
11 08/11/22	CS	*****84,080.00		*****436,081.82	4546205S	
12 08/11/22	CS	*****55,000.00		*****381,081.82	4546205S	
13 17/11/22	NC		*****2,657.00	*****383,738.82	4544446S	
14 31/12/22	IN		*****138.99	*****383,877.81	001INT	
15 31/12/22	TX	*****1.39		*****383,876.42	001TAX	
16 25/01/23	NC		*****200,000.00	*****583,876.42	4546205S	
17 30/06/23	IN		*****414.58	*****584,291.00	001INT	
18 30/06/23	TX	*****4.15		*****584,286.85	001TAX	
19 04/08/23	CS	*****213,700.00		*****370,586.85	4545551S	
20 29/09/23	CS	*****88,890.00		*****281,696.85	4547467S	
21 31/12/23	IN		*****275.75	*****281,972.60	001INT	
22 31/12/23	TX	*****2.75		*****281,969.85	001TAX	
23 19/01/24	NC		*****202,249.00	*****484,218.85	4546205S	
24 25/03/24	NC		*****5,000.00	*****489,218.85	4549905S	

คำเตือน กรุณาดำเนินการตามขั้นตอนการถอนเงินจากบัญชีเงินฝากออมทรัพย์ และถ้าเป็นการถอนเงินจากบัญชีเงินฝากออมทรัพย์ กรุณาแจ้งเจ้าหน้าที่ที่เกี่ยวข้อง



วันที่/Date	รหัส/Code	ถอน/Withdrawal	ฝาก/Deposit	คงเหลือ/Balance	หมายเลข/T.I/D	ผู้อนุมัติ/Auth.
1 10/06/24	CS	*****20,000.00		*****469,218.85	45474676	
2 10/06/24	CS	*****18,700.00		*****450,518.85	45474676	
3 30/06/24	IN		*****344.93	*****450,863.78	001INT	
4 30/06/24	TX	*****3.45		*****450,860.33	001TAX	
5 10/07/24	CS	*****241,250.00		*****209,610.33	45444456	
6 30/08/24	NC		*****1,038.00	*****210,648.33	45455515	
7						
8						
9						
10						
11						
12						
13						
14						
15						
16						
17						
18						
19						
20						
21						
22						
23						
24						

คำเตือน กรุณาก่อนเงิน โปรดแสดงบัตรประจำตัวต่อเจ้าหน้าที่ และถ้าเป็นการมอบฉันทะ โปรดแสดงบัตรประจำตัวทั้งของผู้มอบฉันทะ และผู้รับมอบฉันทะ

เอกสารแนบ 5

1) โครงการจัดกิจกรรมวันเด็ก โรงเรียนบ้านไร่ไหล่า ประจำปี 2567
สถานที่ โรงเรียนบ้านไร่ไหล่า หมู่ที่ 5 ตำบลเหมือง อำเภอเมือง จังหวัดชลบุรี



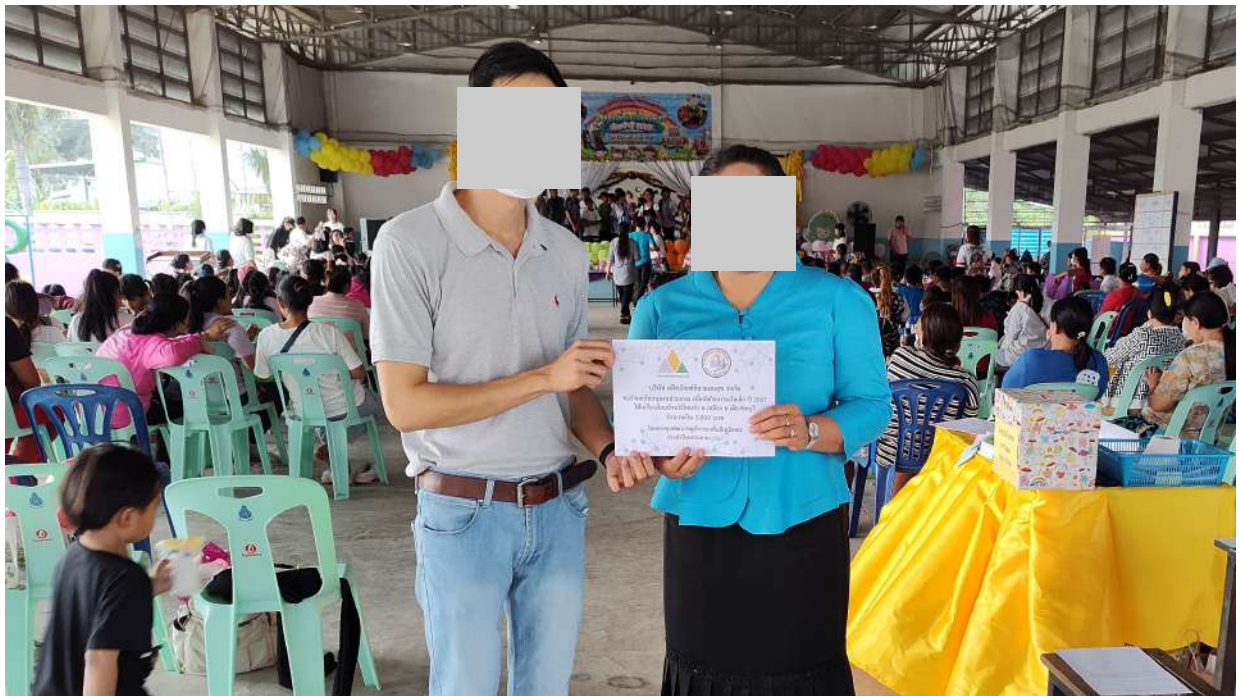

2) โครงการจัดงานวันเด็กแห่งชาติ ประจำปีงบประมาณ 2567
โดยสำนักงานเทศบาลตำบลเหมือง
สถานที่ เทศบาลตำบลเหมือง ตำบลเหมือง อำเภอเมือง จังหวัดชลบุรี







3) สนับสนุนกิจกรรมของเหล่ากาชาด
งานนมัสการพระพุทธสิหิงค์และงานสงกรานต์ จังหวัดชลบุรี
สถานที่ ที่ว่าการอำเภอเมืองชลบุรี



- 4) เงินคืนจากการดำเนินโครงการ ขอรับการสนับสนุนงบประมาณเพื่อจัดกิจกรรมผู้สูงอายุ
เทศบาลตำบลเหมือง ประจําปีงบประมาณ 2566-2567
สถานที่ บริเวณอาคารอเนกประสงค์เทศบาลตำบลเหมือง อำเภอเมือง จังหวัดชลบุรี



5) โครงการสืบสานประเพณีสงกรานต์ ประจำปี 2567
สถานที่ เทศบาลตำบลเหมือง อำเภอมือง จังหวัดชลบุรี











6) โครงการไข่หิมะสร้างรายได้สู่ชุมชนตำบลเหมือง
สถานที่ อาคารอเนกประสงค์บ้านดอนบน หมู่ 4 ตำบลเหมือง อำเภอเมือง จังหวัดชลบุรี





7) โครงการขอรับการสนับสนุนงบประมาณเพื่อดำเนินโครงการ
“กลุ่มโรงโม่หินเขาพุ้นสุข” ประจำปีงบประมาณ 2567
สถานที่ โรงเรียนบ้านไร่ไทรหลัก หมู่ที่ 5 ตำบลเหมือง อำเภอมือง จังหวัดชลบุรี





8) โครงการเยี่ยมบ้านดูแลและติดตามพัฒนาการของทารกแรกเกิด
ในพื้นที่เทศบาลตำบลเหมือง ประจำปี 2567
สถานที่ พื้นที่หมู่ที่ 1-5 ตำบลเหมือง อำเภอเมือง จังหวัดชลบุรี



9) โครงการเยี่ยมบ้านผู้พิการ ผู้ด้อยโอกาสและผู้มีภาวะพึ่งพิง เทศบาลตำบลเหมือง
ประจำปีงบประมาณ 2567
สถานที่ บ้านผู้พิการ ผู้ด้อยโอกาสและผู้มีภาวะพึ่งพิง ในเขตพื้นที่ตำบลเหมือง





10) โครงการปรับปรุงทำนน้ำวัดหน้าเขาบ่ออย่าง (เพิ่มเติม) ประจำปี 2567
สถานที่ วัดหน้าเขาบ่ออย่าง ตำบลเหมือง อำเภอมือง จังหวัดชลบุรี







11) โครงการจัดซื้อเต็นท์สำหรับใช้ในกิจกรรมชมรมผู้สูงอายุเทศบาลตำบลเหมือง
ประจำปี 2567

สถานที่ อาคารอเนกประสงค์เทศบาลตำบลเหมือง อำเภอเมือง จังหวัดชลบุรี



- 12) โครงการขอรับการสนับสนุนงบประมาณเพื่อจัดกิจกรรมชมรมผู้สูงอายุเทศบาลตำบล
เหมือง ประจำปี 2568 (ตุลาคม 2567 – กันยายน 2568)
สถานที่ อาคารอเนกประสงค์เทศบาลตำบลเหมือง อำเภอเมือง จังหวัดชลบุรี



13) โครงการขอรับการสนับสนุนเครื่องออกกำลังกายกลางแจ้ง
ในพื้นที่เทศบาลตำบลเหมือง ประจำปี 2567
สถานที่ หมู่บ้านอนัญญา หมู่ที่ 4, หมู่บ้านศุภาลัยพริ้ม หมู่ที่ 1
และ หมู่บ้านเดอะ เพอร์เฟค ดีเวล หมู่ที่ 4



14) โครงการแก้ไขปัญหาดูแลเด็กร้อนร่ำคาถุและควบคุมประชากรลิง
แบบบูรณาการและยั่งยืนในพื้นที่ตำบลเหมือง ประจำปี 2567
สถานที่ วัดสันติภักดี หมู่ที่ 3 ตำบลเหมือง อำเภอเมือง จังหวัดชลบุรี
และบริเวณที่พบปัญหาหลังรบกวนในเขตพื้นที่เทศบาลตำบลเหมือง



15) โครงการปรับปรุงอาคารอเนกประสงค์หมู่บ้านคันทรี่ฮิลล์
สถานที่ อาคารอเนกประสงค์หมู่บ้านคันทรี่ฮิลล์ หมู่ที่ 1
ตำบลเหมือง อำเภอมือง จังหวัดชลบุรี



16) โครงการปรับปรุงอาคารชมรมผู้สูงอายุเทศบาลตำบลเหมือง

สถานที่ อาคารชมรมผู้สูงอายุเทศบาลตำบลเหมือง

(ข้างศูนย์พัฒนาเด็กเล็กเทศบาลตำบลเหมือง)



เอกสารแนบ 6



ที่ ขบ ๕๖๑๐๘/ว ๑๓๒

สำนักงานเทศบาลตำบลเหมือง
อำเภอเมืองชลบุรี ขบ ๒๐๑๓๐

๑๘ มกราคม ๒๕๖๗

เรื่อง ขอขอบคุณ

เรียน **บริษัท ผลิตภัณฑ์พลาสติก จำกัด**

สิ่งที่ส่งมาด้วย รูปภาพ

จำนวน ๑ ชุด

ตามที่ ท่านได้ให้การอนุเคราะห์สนับสนุนทุนการศึกษา จำนวน ๕,๐๐๐ บาท (ห้าพันบาทถ้วน) และจัดซื้อกิจกรรมแจกของขวัญ ของรางวัลให้แก่เด็กตามโครงการจัดงานวันเด็กแห่งชาติ ประจำปี ๒๕๖๗ ณ สำนักงานเทศบาลตำบลเหมือง อำเภอเมืองชลบุรี จังหวัดชลบุรี เพื่อเป็นทุนการศึกษาและสร้างขวัญกำลังใจให้เด็กในการเข้าร่วมกิจกรรมวันเด็กแห่งชาติ นั้น

ในการนี้ เทศบาลตำบลเหมืองได้ดำเนินการมอบทุนการศึกษาดังกล่าวเสร็จเรียบร้อยแล้วตามวัตถุประสงค์แล้ว จึงขอขอบคุณท่านที่ให้การสนับสนุนในครั้งนี้ และหวังว่าจะได้รับความอนุเคราะห์จากท่านอีกในโอกาสต่อไป

จึงเรียนมาเพื่อโปรดทราบ และขอขอบคุณมา ณ โอกาสนี้

ขอแสดงความนับถือ



นายกเทศมนตรีตำบลเหมือง

กองการศึกษา

โทรศัพท์ ๐ ๓๘๓๘ ๙๒๒๔ ต่อ ๖๐๑

โทรสาร ๐ ๓๘๓๘ ๘๒๒๓

Website: www.mheung.go.th

E-mail : office@mheung.go.th

“ชื่อสัตย์ สุจริต มุ่งสัมฤทธิ์ของงาน ยึดมั่นมาตรฐาน บริการด้วยใจเป็นธรรม”

โครงการจัดงานวันเด็กแห่งชาติ ประจำปี ๒๕๖๗



รูปภาพมอบทุนการศึกษาโครงการจัดงานวันเด็กแห่งชาติ ประจำปี ๒๕๖๗



บริษัท ซีพี แอ็กซ์ตรา จำกัด (มหาชน)

สำนักงานใหญ่ โทร. 0-2067-8999 โทรสาร. 0-2067-9888

เลขประจำตัวผู้เสียภาษี 0 10 7 537 00052 1

ทะเบียนเลขที่ 0 10 7 537 00052 1

makro

โปรดทราบ

- 1 โปรดเก็บใบเสร็จไว้เป็นหลักฐาน
- 2 การติดต่อกับทางบริษัท โปรดนำไปเสร็จมาทุก
- 3 บริษัทจะรับคืนสินค้าภายใน 7 วัน
- 4 สินค้าที่รับคืนต้องอยู่ในสภาพเดิม

สาขาที่ 00005 สาขาชลบุรี : 55/3 หมู่ที่ 2 ถนนสุขุมวิท

ต.เสม็ด อ.เมือง จ.ชลบุรี 20000

โทร. 033-031520-35 โทรสาร 038-279200

POS ID# E052000002A3803

บจ.ผลิตภัณฑ์ปลาแสนสุข

สำนักงานใหญ่

ใบเสร็จรับเงิน/ใบกำกับภาษี

110/4 ม.2 ถ.แสนสุข-บางพระ

ต.เหมือง อ.เมืองชลบุรี

TIME
เวลา 18:28

เลขที่ใบเสร็จ
CASHIER
พนักงานเก็บเงิน
DATE
วันที่ 10-01-20

CUSTOMER NAME

ชื่อสมาชิก

001 051

CUSTOMER NO.

จ.ชลบุรี 20130

เลขที่สมาชิก

005 00053701 508

TAX ID# 0205509000064

QUANTITY OR WEIGHT	ARTICLE NUMBER	ARTICLE DESCRIPTION	UNIT PACKS	PACK PRICE	VAT CODE	VALUE INCL
จำนวน/น้ำหนัก	รหัสสินค้า	รายการสินค้า	หน่วยบรรจุ	ราคา (บาท)	รหัส อ.พ.	รวม VAT
3	8850157514446	โหลตลับหมึกซอง 40/50ก. X4	4 ชร	36.00	2	108.00
1	18851907031531	%ดินสอสีไม้ยี่ห้อ MASTER AR12 สี 1*12	12 กล	519.00	2	519.00
3	8850309003255	โหลเลเซอร์ดินสอ 12/14ก. X12	12 ชร	46.00	2	138.00
3	8851727903011	คอนเนกซ์ 14/12ก. X12	12 ชร	51.00	2	153.00
3	8850309201934	เมจิกพีนีเตอร์ 15ก. X2	24 ชร	39.50	2	118.50
6	8850309220232	ทิวลิป 10/14ก. X2	24 ชร	38.00	2	228.00
3	8851727902038	ปากปาก 32/27ก. X6	6 ชร	51.00	2	153.00
3	8850765000010	ขนมทอดกรอบไทยปลาหมึก 12/14ก. X12	12 ชร	48.00	2	144.00
3	8850765000027	ขนมทอดกรอบไทยพริกไทย 12/14ก. X12	12 ชร	48.00	2	144.00
3	8850765000058	ขนมทอดกรอบไทยสาหร่าย 12/14ก. X12	12 ชร	48.00	2	144.00
3	8851019910529	กุ๊กไก่ 10ก. X12	12 ชร	49.00	2	147.00
2	8850580200060	เบงเบง 22/25 X12	12 ชร	47.00	2	94.00
3	8858279002285	ขนมมันฝรั่ง 28/30 กรัม X12	12 ชร	47.00	2	141.00
3	8852052310307	ข้าวเกรียบกุ้ง 15/13ก. X12	12 ก	48.00	2	144.00
3	8852008510324	หอยขม 11ก. X12	12 ชร	50.00	2	150.00
3	8850309220256	ทิวลิป 10/14ก. X24	24 ชร	38.00	2	114.00
2	8996001355923	เบงเบง 22ก. X1	12 ชน	47.00	2	94.00
3	8850718709366	เลย์กุ้ง 11/12ก. X12	12 ชน	51.00	2	153.00
3	8858694601544	โยเฟรน 30ก. X12	12 ชร	47.00	2	141.00
3	6291003085062	โรตีสายดำ 20/24ก. X12	12 ชร	46.00	2	138.00
3	6291003085048	โรตีสายดำ 18.5/21.5 X12	12 ชร	46.00	2	138.00
3	8858279002964	วอยซ์ 19 X12	12 ชง	47.00	2	141.00
3	8850309218826	ทิวลิป 28ก. X12	12 ชร	42.00	2	126.00
3	6291003091445	อาร์ม 21ก. X12	12 พด	46.00	2	138.00

ตรวจแล้ว 5
STORE 05

รายการสินค้าขายไปแผ่นที่

2

FORM BA003 VAT

บริษัท ซีพี แอ็กซ์ตรา จำกัด (มหาชน)

สำนักงานใหญ่ โทร. 0-2067-8899 โทรสาร. 0-2067-9888

เลขประจำตัวผู้เสียภาษี 0 10 7 537 00052 1

ทะเบียนเลขที่ 0 10 7 537 00052 1

makro

โปรดทราบ

- 1 โปรดเก็บใบเสร็จไว้เป็นหลักฐาน
- 2 การติดต่อกับทางบริษัท โปรดนำใบเสร็จมาทุก
- 3 บริษัทจะรับคืนสินค้าภายใน 7 วัน ยกเว้นของสดรับคืนภายในวันที่ซื้อ
- 4 สินค้าที่รับคืนต้องอยู่ในสภาพเดิม

สาขาที่ 00005 สาขาชลบุรี : 55/3 หมู่ที่ 2 ถนนสุขุมวิท

ต.เสม็ด อ.เมือง จ.ชลบุรี 20000

โทร. 033-031520-35 โทรสาร 038-279200

POS ID# E05200002A3803

บจ.ผลิตภัณฑ์ปลาแสนสุข

สำนักงานใหญ่

ใบเสร็จรับเงิน/ใบกำกับภาษี

110/4 ม.2 ถ.แสนสุข-บางพระ

ต.เหมือง อ.เมืองชลบุรี

TIME
เวลา 18:28

แผ่นที่
RECEIPT NO.
เลขที่ใบเสร็จ 05101021
CASHIER
พนักงานเก็บเงิน 141
DATE
วันที่ 10-01-2

CUSTOMER NAME

ชื่อสมาชิก

001 051

CUSTOMER NO.

จ.ชลบุรี 20130

เลขที่สมาชิก

005 00053701 508

TAX ID# 0205509000064

QUANTITY OR WEIGHT	ARTICLE NUMBER	ARTICLE DESCRIPTION	UNIT PACKS	PACK PRICE	VAT CODE	VALUE INCL
จำนวน/น้ำหนัก	รหัสสินค้า	รายการสินค้า	หน่วยบรรจุ	ราคา (บาท)	รหัส อ.พ.	รวม VAT

รายการสินค้าต่อจากแผ่นที่

1

ยอดเงินรวม

3708.5

เงื่อนไขส่วนลด

3 ลด 1.50 บาท/แพ็ค เมื่อซื้อคอนเน็คเตอร์ 3 แพ็คขึ้นไป

9 ลด 0.50 บาท/แพ็ค เมื่อซื้อปูไทย 5 บาทครบ 3 แพ็คขึ้นไป

3 ลด 1 บาท/แพ็ค เมื่อซื้อโรลเลอร์ 5 บาท ครบ 3 แพ็คขึ้นไป

3 ลด 0.50 บาท/แพ็ค เมื่อซื้อฮานามิ 5 บาท ครบ 3 แพ็คขึ้นไป

3 ลด 2 บาท/แพ็ค เมื่อซื้อเลย์ 5 บาทครบ 3 แพ็คขึ้นไป

3 ลด 2 บาท/แพ็ค เมื่อซื้อแอปเปิ้ลปาร์ก้า 10 บาทครบ 3 แพ็คขึ้นไป

3 ลด 1 บาท/แพ็ค เมื่อซื้อ ครบ 3 แพ็คขึ้นไป

9 ลด 1 บาท/แพ็ค เมื่อซื้อทิวลิป 10 ก. x 24 ครบ 3 แพ็คขึ้นไป

6 ลด 2 บาท/แพ็ค เมื่อซื้อสินค้าอายุหรือชื้อใหม่ ที่ร่วมรายการ ครบ 3 แพ็คขึ้นไป

3 ลด 3 บาท/แพ็ค เมื่อซื้อกุหลาบปักก๊ี้ ขนาด 5 บาท ครบ 3 แพ็คขึ้นไป

3 ลด 1 บาท/แพ็ค เมื่อซื้อไอเฟลเวิลด์ ครบ 3 แพ็คขึ้นไป

9 ลด 1 บาท/แพ็ค เมื่อซื้อ F8B_MM02_SEA ครบ 3 แพ็คขึ้นไป

ยอดเงินส่วนลด

70

ซื้อสินค้า 1,000 บาทขึ้นไป/ใบเสร็จ /หมายเลขสมาชิก/วัน

รับสิทธิ์แลกซื้อ สินค้า

แลกซื้อสุดคุ้ม ถึง 23 ม.ค. 67

แลกซื้อได้ 10 ชิ้น/รายการ/วัน *หมดแล้วหมดเลย รับ 3 สิทธิ์

รายการสินค้ายกไปแผ่นที่

3

FORM BA003 VAT

บริษัท ซีพี แอ็กซ์ตรา จำกัด (มหาชน)

สำนักงานใหญ่ โทร. 0-2067-8999 โทรสาร. 0-2067-9888

เลขประจำตัวผู้เสียภาษีอากร 0 10 7 537 00052 1

ทะเบียนเลขที่ 0 10 7 537 00052 1

makro

โปรดทราบ

- 1 โปรดเก็บใบเสร็จไว้เป็นหลักฐาน
- 2 การติดต่อกับทางบริษัท โปรดนำใบเสร็จมาทุก
- 3 บริษัทจะรับคืนสินค้าภายใน 7 วัน
- 4 สินค้าที่รับคืนต้องอยู่ในสภาพเดิม

สาขาที่ 00005 สาขาชลบุรี : 55/3 หมู่ที่ 2 ถนนสุขุมวิท

ต.เสม็ด อ.เมือง จ.ชลบุรี 20000

โทร. 033-031520-35 โทรสาร 038-279200

POS ID# E052000002A3803

บจ.ผลิตภัณฑ์ปลาแสนสุข

สำนักงานใหญ่

ใบเสร็จรับเงิน/ใบกำกับภาษี

110/4 ม.2 ถ.แสนสุข-บางพระ

ต.เหมือง อ.เมืองชลบุรี

จ.ชลบุรี 20130

CUSTOMER NAME

ชื่อสมาชิก

001 051

CUSTOMER NO.

เลขที่สมาชิก

005 00053701 508

TAX ID# 0205509000064

TIME

เวลา 18:28

RECEIPT NO.

เลขที่ใบเสร็จ 05101021

CASHIER

พนักงานเก็บเงิน

141

DATE

วันที่

10-01-2

QUANTITY OR WEIGHT	ARTICLE NUMBER	ARTICLE DESCRIPTION	UNIT PACKS	PACK PRICE	VAT CODE	VALUE INCL รวม VAT
จำนวน/น้ำหนัก	รหัสสินค้า	รายการสินค้า	หน่วยบรรจุ	ราคา (บาท)	รหัส ก.พ.	รวม VAT

รายการสินค้าต่อจากแผ่นที่

2

50 3800'S

จำนวน	รหัส	ก.พ.%	ราคาสินค้า	LEGAL AMOUNT	ภาษี	รวม	รวมเงิน	
ขึ้น	2	7.00	3400.00		238.00	3638.00	CASH	4000.00
71		TOTAL	3400.00		238.00	3638.00	ทอน	362.00
คะแนนสะสมรวมของคุณก่อนหน้า				67				
คะแนนของคุณในใบเสร็จนี้				3			ยอดเงินชำระ	3638.00
คะแนนสะสมรวมทั้งยอดของคุณ				70				

FORM BA003 VAT

บริษัท เอก-ชัยฯ ชลบุรี (5025)

TAX ID 0105536092641 โทร.03-828-2572

RID. 805200000202775

MTหมอนอิงมีก้นจ.22

10 9 50.00 500.00V

ยอดรวม 500.00

เงินสด 500.00

เงินทอน 0.00

หมายเลขสมาชิก: *****3408

โทรศัพท์มือถือจากยอดซื้อจริงมี: 5

คอปย์สะสมจนถึง 10/01/24 61

=====

TAX INVOICE (ABB)/RECEIPT(VAT INCLUDED)

10/01/24 20:36 05025 007 8763 6930

=====

10/01/24 20:36 05025 007 8763 6930

MR. D.I.Y. (BANGKOK) CO.,LTD.
TESCO LOTUS CHONBURI Branch No.00015
1st floor, 62 Moo 1, Samed,
Muang, Chonburi 20000
Tel. 02-136-7401
TAX ID No : 0105558162529
POS ID : E052000002A1885
RECEIPT/TAX INVOICE (ABB)

Description Qty Price Amount

MILITARY PLAYSET S2480-17#

B17-02B - 180/216

8961224 3 X 41.00 123.00

KITCHEN PLAYSET QX717-1#

D05-06 - 132/264

8961212 3 X 43.00 129.00

DOMINOE WD-0153_M

E13-03 - 1/24

8858108000444 5 X 42.00 210.00

WIND UP FISHING GAME 366-3#

B12-05B - 144/288

8961186 6 X 53.00 318.00

FRISBEE NL-15F#

C11-03B - 96/192

9015196 3 X 33.00 99.00

M.PENCIL SET 0.5MM_SC-1801#

B17-10A - 24/576

8953239 2 X 49.00 98.00

M.PENCIL SET 2.0MM_TY860#

B18-16B - 24/576

8953236 2 X 29.00 58.00

BADMINTON RACKET 2PCS_658#

D05-04 - 10/50

8952849 1 X 129.00 129.00

DIY BLOCKS HC-129-A#

C18-09A - 60

9018996 2 X 65.00 130.00

PENCIL BOX_QZ-8202#*VS

C04-14A - 32/192

8953300 1 X 29.00 29.00

PERIOD OFFER -6.00

*** Nett 23.00

PENCIL BOX_QZ-8202#*VS

C04-14A - 32/192

8953300 1 X 29.00 29.00

PERIOD OFFER -6.00

*** Nett 23.00

GLASS BOTTLE 450ML #7236

ZT01-02 - 48

8972461 3 X 31.00 93.00

SOFT BULLET GUN W/3 BALLS BT889-1-5#

D14-05 - 100

8961572 1 X 53.00 53.00

PERIOD OFFER -10.00

*** Nett 43.00

SOFT BULLET GUN W/3 BALLS BT889-1-5#

D14-05 - 100

8961572 1 X 53.00 53.00

PERIOD OFFER -10.00

*** Nett 43.00

DIY BLOCKS HC-026-A#

C13-01B - 120

9018995 1 X 65.00 65.00

PENCIL BOX_QZ-8202#*VS

C04-14A - 32/192

8953300 1 X 29.00 29.00

PERIOD OFFER -6.00

*** Nett 23.00

Item(s) : 16

Qty(s) : 36

Total Incl. VAT

THB 1,607.00

CASH

THB 2,000.00

CHANGE

THB 393.00

VAT 7% included in total

THB 105.13

	เล่มที่ BOOK NO.	เลขที่ BILL NO.
--	---------------------	--------------------

บิลเงินสด
CASH SALE

นาม
CUSTOMER บริษัท ผลิภัณฑ์สีลาทาสวน จำกัด วันที่ 10 / 11 / 67
ที่อยู่
ADDRESS _____
เลขประจำตัวประชาชน
ID NUMBER _____
เลขประจำตัวผู้เสียภาษี
Tax Identification Number _____

จำนวน QUANTITY	รายการ DESCRIPTION	หน่วยละ UNIT PRICE	จำนวนเงิน AMOUNT	
1	สมุดจดขนาด A5	35	35	-
บาท BATH	สามสิบห้าบาทถ้วน	รวมเงิน TOTAL	35	-

ผู้รับเงิน
COLLECTOR 

<div style="border: 1px solid black; width: 150px; height: 40px; margin: 0 auto; display: flex; align-items: center; justify-content: center;"> </div>		เล่มที่ BOOK NO.	เลขที่ BILL NO.
บิลเงินสด CASH SALE 現 兌 單 CASH SALE			
নাম 賣主 姓名 CUSTOMER 明記 砂拉越有限公司 代理 代理		วันที่ 日 月 3/1/67	
ที่อยู่ 住址 ADDRESS 110/4 หมู่ 2 ต.เมืองใหม่ อ.เมือง จ.ยะลา 85110			
เลขประจำตัวประชาชน IDENTIFICATION NO.		เลขประจำตัวผู้เสียภาษี TAX IDENTIFICATION NO.	
จำนวน QUANTITY 数量	รายการ DESCRIPTION 貨名	หน่วยละ UNIT PRICE 價目	จำนวนเงิน AMOUNT 金額
1 กบ.	ดินกลิ้ง	245-	245-
บาท BAHT 元	สองร้อยสี่สิบห้าบาทถ้วน	รวมเงิน TOTAL 共銀	245-

ผู้รับเงิน 收 買 人
COLLECTOR



ที่ ศธ ๐๔๐๓๔.๒๖/ว๑๙๖

โรงเรียนบ้านไรไทรหล้า หมู่ที่ ๕
ตำบลเหมือง อำเภอมืองชลบุรี
จังหวัดชลบุรี ๒๐๑๓๐

๒๗ ธันวาคม ๒๕๖๖

เรื่อง ขอความอนุเคราะห์สนับสนุนของขวัญ ของรางวัล อาหาร ทุนการศึกษา เนื่องในกิจกรรมวันเด็กแห่งชาติ
ประจำปี ๒๕๖๗ โรงเรียนบ้านไรไทรหล้า

เรียน ผู้จัดการบริษัท สิ้นทรัพย์ศิลาแสนสุข จำกัด

เนื่องด้วย โรงเรียนบ้านไรไทรหล้า สังกัดสำนักงานเขตพื้นที่การศึกษาประถมศึกษาชลบุรี เขต ๑
กำหนดจัดกิจกรรมวันเด็กแห่งชาติ ประจำปี ๒๕๖๗ ในวันศุกร์ ที่ ๑๒ มกราคม ๒๕๖๗
ณ อาคารอเนกประสงค์ โรงเรียนบ้านไรไทรหล้า เพื่อแสดงให้เห็นถึงความสำคัญของเด็กที่จะเติบโต
ไปเป็นอนาคตของชาติ โรงเรียนจึงจัดกิจกรรมงานเด็กแห่งชาติ โดยมีการแสดงบนเวทีของนักเรียน
เพื่อส่งเสริมให้นักเรียนกล้าคิด กล้าทำ และกล้าแสดงออกในทางที่ถูกต้องและเหมาะสม พร้อมทั้งมีการทำบุญ
เลี้ยงพระ (ถวายเพล) รวมถึงกิจกรรมการแจกของขวัญ เลี้ยงอาหาร และมอบทุนการศึกษาให้กับนักเรียน
การนี้ โรงเรียนบ้านไรไทรหล้า จึงใคร่ขอความอนุเคราะห์จากท่าน ในการสนับสนุนของขวัญ ของรางวัล
อาหาร หรือทุนการศึกษา เพื่อมอบให้กับนักเรียน หวังเป็นอย่างยิ่งว่าจะได้รับความอนุเคราะห์และการสนับสนุน
จากท่านเป็นอย่างดี

จึงเรียนมาเพื่อโปรดทราบ และขอขอบคุณมา ณ โอกาสนี้

ขอแสดงความนับถือ

ผู้อำนวยการโรงเรียนบ้านไรไทรหล้า

โรงเรียนบ้านไรไทรหล้า

โทรศัพท์ ๐-๓๘๓๘-๕๕๕๕

บริษัท ผลิตภัณฑ์ศิลาแสนสุข จำกัด

110/4 หมู่2 ถ.แสนสุข-บางพระ ตำบลเหมือง อำเภอเมืองชลบุรี จังหวัดชลบุรี 20130 โทร 033-640401

วันที่ 12 มกราคม 2567

เรื่อง สนับสนุนงบประมาณ เพื่อจัดกิจกรรมงานวันเด็กแห่งชาติ ประจำปี 2567

บริษัท ผลิตภัณฑ์ศิลาแสนสุข จำกัด ที่อยู่ 110/4 หมู่2 ถนนแสนสุข-บางพระ ตำบลเหมือง อำเภอเมืองชลบุรี จังหวัดชลบุรี ขอสนับสนุนงบประมาณเพื่อจัดกิจกรรมงานวันเด็กแห่งชาติ ประจำปี 2567 ให้แก่โรงเรียนบ้านไร้โหล่า สำนักงานเขตพื้นที่การศึกษาประถมศึกษาชลบุรี เขต 1 หมู่ที่ 5 ตำบลเหมือง อำเภอเมืองชลบุรี จังหวัดชลบุรี เพื่อใช้ในการจัดซื้อของขวัญ ของรางวัล อาหาร และทุนการศึกษา เนื่องในกิจกรรมวันเด็กแห่งชาติ ประจำปี 2567 เป็นจำนวนเงิน 5,000 บาท

ลงชื่อ ผู้รับเงิน



ตำแหน่ง..... ครู ร. มิ่งมิตร/ทอ.ศ.



ที่ ขบ ๐๑๑๘/๑๐๕๑

ที่ว่าการอำเภอเมืองชลบุรี

ถนนพระยาสุริยวงษ์ ขบ ๒๐๐๐๐

๒๐ กุมภาพันธ์ ๒๕๖๗

เรื่อง ขอเชิญร่วมบริจาคเงินเพื่อสนับสนุนกิจกรรมของเหล่ากาชาดจังหวัดชลบุรี

เรียน บริษัท ผลิตภัณฑ์ศิลาแสนสุข จำกัด

สิ่งที่ส่งมาด้วย แบบตอบรับ

จำนวน ๑ ฉบับ

ด้วยจังหวัดชลบุรี ได้กำหนดให้มีการจัดงานประจำปี “งานนมัสการพระพุทธสิหิงค์ และงานสงกรานต์ จังหวัดชลบุรี” เป็นประจำทุกปี โดยมีวัตถุประสงค์เพื่อเป็นการส่งเสริมและรักษาไว้ซึ่งขนบธรรมเนียมประเพณีอันดีงามของท้องถิ่น และเพื่อหารายได้ไปทำนุบำรุง และสร้างสิ่งสาธารณประโยชน์ต่างๆ รวมทั้งเพื่อสนับสนุนกิจกรรมของเหล่ากาชาดในการช่วยเหลือสังคมทั้งในส่วนกลางและส่วนจังหวัด ดังที่ปฏิบัติประจำทุกปี ในระหว่างวันที่ ๑๑-๑๕ เมษายน ๒๕๖๗

ในการนี้อำเภอเมืองชลบุรีได้รับมอบหมายให้เชิญชวนผู้มีจิตศรัทธา ร่วมกันบริจาคสมทบทุนเพื่อสนับสนุนกิจกรรมของเหล่ากาชาดจังหวัดชลบุรี ในการช่วยเหลือสังคม ซึ่งอำเภอเมืองชลบุรีพิจารณาแล้วเห็นว่า ท่านเป็นผู้มีจิตศรัทธาและสามารถให้ความอนุเคราะห์ช่วยเหลือกิจกรรมภารกิจดังกล่าวได้ จึงใคร่ขอความอนุเคราะห์สนับสนุนเงิน จำนวน ๔๐,๐๐๐ บาท (สี่หมื่นบาทถ้วน) โดยขอความกรุณา ส่งมอบเงินบริจาคได้ ณ ห้องปกครองชั้น ๒ อำเภอเมืองชลบุรี จังหวัดชลบุรี ขอขอบคุณล่วงหน้า มา ณ โอกาสนี้

จึงเรียนมาเพื่อพิจารณา

ขอแสดงความนับถือ

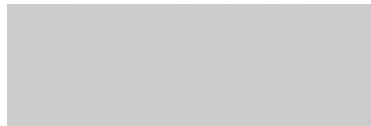

นายอำเภอเมืองชลบุรี

ที่ทำการปกครองอำเภอ

กลุ่มงานบริหารงานปกครอง

โทร. ๐-๓๘๒๘-๗๑๙๙

แบบตอบรับ

ขอเชิญร่วมบริจาคเงินเพื่อสนับสนุนกิจกรรมของเหล่ากาชาดจังหวัดชลบุรี ประจำปี ๒๕๖๗

ชื่อผู้ร่วมบริจาค/สถานประกอบการ ปจก. พลิตภัณฑ์กีฬาเล่นสกี

ที่อยู่ 110/4 ม.2 อ.แสนสุข-บางพลี ต.เหมือง อ.ศรีอโศก จ.ชลบุรี 20130

โทรศัพท์ 033-640401

☒ มีความยินดีจะบริจาคเงิน จำนวน =40,000.- บาท

☒ มีความประสงค์จะขอรับใบเสร็จ จำนวน =40,000.- บาท

(ลงชื่อ

ผู้บริจาค

)

ที่ พิเศษ/๓๗



ชมรมผู้สูงอายุเทศบาลตำบลเมือง
อำเภอเมืองชลบุรี จังหวัดชลบุรี ๒๐๑๓๐

๓๐ มกราคม ๒๕๖๗

เรื่อง ขอส่งสรุปผลโครงการส่งเสริมโภชนาการและอาหารในกิจกรรมผู้สูงอายุ เทศบาลตำบลเมือง
ประจำปีงบประมาณ ๒๕๖๖

เรียน ผู้จัดการชมรมโรงไม้หินเขาพุททุกแห่ง (บริษัท พลิตภัณฑ์ศิลา/สน.สุร จิวักดิ์)

สิ่งที่ส่งมาด้วย ๑.สรุปรายงานโครงการส่งเสริมโภชนาการและอาหารในกิจกรรมผู้สูงอายุ จำนวน ๑ ชุด
๒.เงินคืนเหลือจ่ายจากการดำเนินโครงการฯ เป็นเงิน ๕,๐๐๐ บาท

ตามที่ ชมรมผู้สูงอายุเทศบาลตำบลเมือง ได้ขอสนับสนุนงบประมาณโครงการส่งเสริมโภชนาการ
และอาหารในกิจกรรมผู้สูงอายุ เทศบาลตำบลเมือง ประจำปีงบประมาณ ๒๕๖๖ เพื่อดำเนินกิจกรรมของชมรม
ผู้สูงอายุเป็นไปอย่างต่อเนื่องและยั่งยืน จาก บริษัท เอส. เอส. (1995) การศิลา จำกัด บริษัท สิ้นทรัพย์ศิลา จำกัด
บริษัท ผลิตภัณฑ์ศิลาแสนสุข จำกัด และบริษัท ศิลาธนดล จำกัด โรงไม้หินละ ๕๕,๐๐๐ บาท รวมเป็นเงินทั้งสิ้น
๒๒๐,๐๐๐ บาท นั้น

ในการนี้ ทางชมรมผู้สูงอายุเทศบาลตำบลเมือง ได้ดำเนินการเสร็จเรียบร้อยแล้ว มีเงินคงเหลือ
ส่งคืน จำนวน ๔ โรงไม้ โรงไม้ละ ๕,๐๐๐ บาท รวมเป็นเงิน ๒๐,๐๐๐ บาท และได้แนบรายงานผลการดำเนิน
โครงการดังกล่าว มาพร้อมหนังสือฉบับนี้ด้วยแล้ว

จึงเรียนมาเพื่อโปรดทราบ

ขอแสดงความนับถือ

พ.ด.



ประธานชมรมผู้สูงอายุเทศบาลตำบลเมือง

๐๘๖-๘๑๙-๙๖๖๕

โทรศัพท์ ๐-๓๘๓๘-๙๒๒๔-๕ (ผู้ประสานงาน)

โทรสาร ๐-๓๘๓๘-๙๒๒๓



โครงการส่งเสริมโภชนาการและอาหารในกิจกรรมผู้สูงอายุ
เทศบาลตำบลเหมือง ประจําปีงบประมาณ 2566
อำเภอเมืองชลบุรี จังหวัดชลบุรี

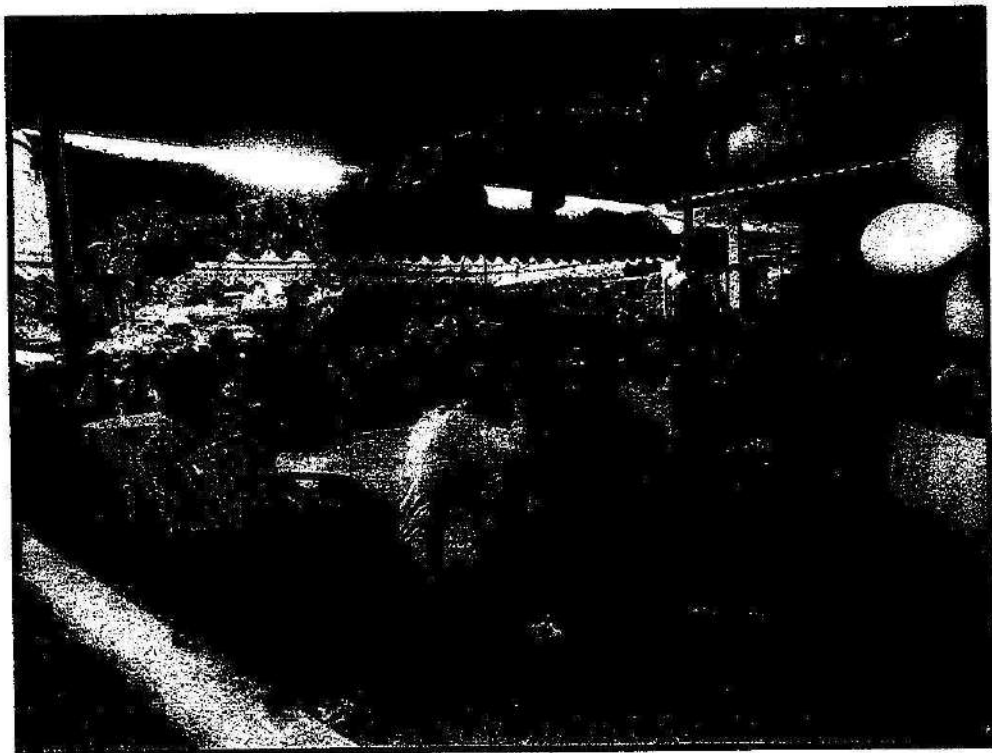
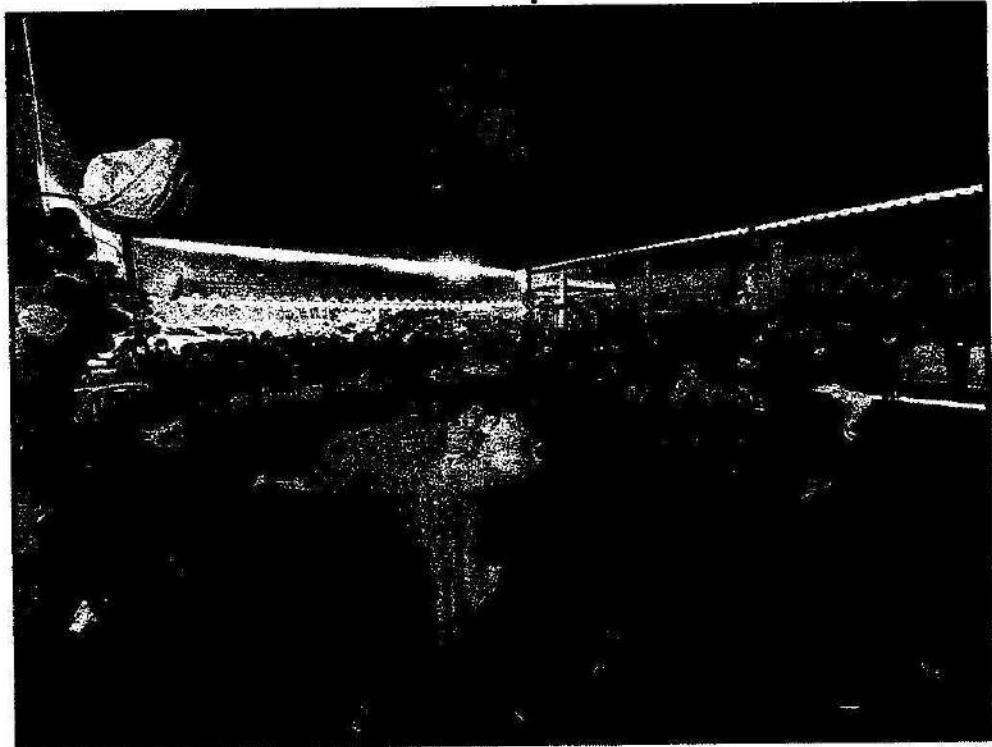

โครงการส่งเสริมโภชนาการและอาหารในกิจกรรมผู้สูงอายุ
เทศบาลตำบลเหมือง

ประจำปีงบประมาณ ๒๕๖๖

เทศบาลตำบลเหมือง อำเภอเมืองชลบุรี จังหวัดชลบุรี

วันพฤหัสบดีที่ ๒๐ ตุลาคม ๒๕๖๕

โครงการส่งเสริมโภชนาการและอาหารในกิจกรรมผู้สูงอายุเทศบาลตำบลเหมือง

ประจำปีงบประมาณ ๒๕๖๖

เทศบาลตำบลเหมือง อำเภอเมืองชลบุรี จังหวัดชลบุรี

ผู้ให้การสนับสนุน : บริษัท เอส. เอส. (1995) การศิลา จำกัด

: บริษัท สินทรัพย์ศิลา จำกัด

: บริษัท ผลิตภัณฑ์ศิลาแสนสุข จำกัด

: บริษัท ศิลาธนดล จำกัด

๑. หลักการและเหตุผล

ผู้สูงอายุถือว่าเป็นปวงชนบุคคลของสังคมที่มีคุณค่ายิ่ง เนื่องจากผ่านประสบการณ์มามาก ได้เคยเป็นกำลังสำคัญของสังคมมาก่อน มีความรู้ มีทักษะ อนุรักษ์ และสืบทอด ประเพณีวัฒนธรรมท้องถิ่น วิถีชีวิตดั้งเดิม และได้ทำคุณประโยชน์แก่สังคมมาแล้วมากมาย จำเป็นอย่างยิ่งที่คนรุ่นหลังจะต้องให้ความสำคัญ ในการยกย่องให้การดูแลผู้สูงอายุเหล่านี้ ให้มีคุณภาพชีวิตที่ดี สุขภาพจิต สุขภาพกาย เป็นการเชิดชูเกียรติให้ผู้สูงอายุสามารถดำรงชีวิตอยู่ในสังคมอย่างมีความสุข ประเทศไทยได้เข้าสู่สังคมผู้สูงอายุ (Aging society) มาตั้งแต่ปี พ.ศ. ๒๕๔๘ กล่าวคือมีประชากรอายุ ๖๐ ปีขึ้นไปมากกว่าร้อยละ ๑๐ ของประชากรทั้งประเทศหรือมีประชากรอายุตั้งแต่ ๖๕ ปี มากกว่าร้อยละ ๗ ของประชากรทั้งประเทศ และจากการคาดประมาณจำนวนผู้สูงอายุของประเทศไทยในปี พ.ศ. ๒๕๖๕ จะมีผู้สูงอายุคิดเป็นร้อยละ ๒๐.๕๕ ของประชากรทั้งหมด แสดงว่าอีกไม่นานประเทศไทยกำลังจะเข้าสู่สังคมผู้สูงอายุโดยสมบูรณ์ ทั้งนี้ในการรองรับสังคมผู้สูงอายุควรมีการส่งเสริมให้มีการรวมกลุ่มผู้สูงอายุที่เข้มแข็งและยั่งยืน เพราะการรวมกลุ่มมีประโยชน์ต่อสมาชิกทั้งในด้านร่างกายและจิตใจ สามารถกระตุ้นให้เกิดการเปลี่ยนแปลง การแลกเปลี่ยนเรียนรู้เพื่อป้องกันและแก้ปัญหาต่างๆ เนื่องจากการบูรณาการของความรู้ ทักษะ และประสบการณ์ ของสมาชิก ส่งผลให้เป็นผู้สูงวัยมีพลังอย่างแอคทีฟ ซึ่งการรวมกลุ่มของชมรมผู้สูงอายุนั้นถือเป็นรากฐานที่สำคัญในการดำเนินกิจกรรมของชมรมผู้สูงอายุ โดยทางชมรมผู้สูงอายุเทศบาลตำบลเหมือง ได้มีการจัดทำโครงการส่งเสริมโภชนาการและอาหารในกิจกรรมผู้สูงอายุเทศบาลตำบลเหมือง ประจำปีงบประมาณ ๒๕๖๖ ขึ้น จัดกิจกรรมทุกวันที่ ๒๐ ของเดือน เพื่อให้ผู้สูงอายุเกิดความสมดุลและพร้อมรับกับความเปลี่ยนแปลงที่เป็นไปอย่างรวดเร็ว และส่งเสริมสุขภาพจิตของผู้สูงอายุให้ดีขึ้น แต่เนื่องจากงบประมาณที่สามารถดำเนินการได้ในเรื่องค่าอาหารกลางวันที่มีอยู่จำกัด และไม่เพียงพอต่อการบริหารจัดการ ซึ่งในปัจจุบันมีสมาชิกของชมรมผู้สูงอายุเทศบาลตำบลเหมือง รวมจำนวนทั้งสิ้น ๓๐๑ คน และมี อสม. ที่มาช่วยดูแลผู้สูงอายุ ในสภาวะตรวจสุขภาพ ชั่งน้ำหนัก วัดความดัน เจาะเลือดเบาหวาน เป็นต้น ทำให้ค่าอาหารที่ขอรับสนับสนุนไปยังไม่เพียงพอต่อการจัดกิจกรรมของชมรมผู้สูงอายุ

เทศบาลตำบลเหมือง จึงได้จัดทำโครงการส่งเสริมโภชนาการและอาหารในกิจกรรมผู้สูงอายุเทศบาลตำบลเหมือง ประจำปีงบประมาณ ๒๕๖๖ เพื่อขอรับการสนับสนุนงบประมาณจาก บริษัท เอส. เอส. (1995) การศิลา จำกัด บริษัท สินทรัพย์ศิลา จำกัด บริษัท ผลิตภัณฑ์ศิลาแสนสุข จำกัด และบริษัท ศิลาธนดล จำกัด เพื่อดำเนินการตามกิจกรรมโครงการโดยมีกิจกรรมดังนี้

๑. การออกกำลังกายที่เหมาะสมกับผู้สูงอายุ

๒. การสวดมนต์ไหว้พระและนั่งสมาธิก่อนเริ่มกิจกรรมฝึกจิตให้เป็นสมาธิเพื่อยกระดับและพัฒนาจิตใจ

๓. การให้ความรู้แก่ผู้สูงอายุด้านสุขภาพทั่วไปและด้านทันตสุขภาพ
๔. การเสริมสร้างความรู้และฝึกทักษะด้านอาชีพและงานอดิเรก
๕. รับประทานอาหารที่ชมรมฯ จัดเลี้ยงร่วมกันและพูดคุยแลกเปลี่ยนสารทุกข์สุกดิบ

๒. วัตถุประสงค์

- ๒.๑ เพื่อให้การดำเนินกิจกรรมของชมรมผู้สูงอายุเป็นไปได้อย่างต่อเนื่องและยั่งยืน
- ๒.๒ เพื่อเสริมสร้างขวัญและกำลังใจให้แก่สมาชิกชมรมผู้สูงอายุในการดำเนินกิจกรรมต่างๆ
- ๒.๓ เพื่อส่งเสริมและสนับสนุนให้ผู้สูงอายุ กลุ่มอาสาสมัครสาธารณสุขและสมาชิกชมรมทุกกลุ่มมีส่วนร่วมในการดำเนินกิจกรรมและเกิดความสัมพันธ์ที่ดีต่อกัน

๓. กลุ่มเป้าหมาย

ชมรมผู้สูงอายุเทศบาลตำบลเหมือง อาสาสมัครสาธารณสุข และประชาชนทั่วไปในเขตเทศบาลตำบลเหมือง

๔. วิธีดำเนินการ

๑. จัดทำโครงการเพื่อขอรับการสนับสนุนงบประมาณจากบริษัท เอส. เอส. (1995) การศึลาจำกัด บริษัท สินทรัพย์ศึลา จำกัด บริษัท ผลิตภัณฑ์ศึลาแสนสุข จำกัด และบริษัท ศึลาธนดล จำกัด
๒. ประชุมเจ้าหน้าที่และผู้ที่เกี่ยวข้อง เพื่อกำหนดรูปแบบต่างๆ ในการดำเนินงาน
๓. ดำเนินกิจกรรมตามโครงการฯ
๔. ประชาสัมพันธ์ให้ประชาชนทราบ และเชิญชวนให้เข้าร่วมกิจกรรม
๕. สรุปและประเมินผลการดำเนินงาน

๕. ระยะเวลาและสถานที่ดำเนินการ

เดือน ตุลาคม ๒๕๖๕ – กันยายน ๒๕๖๖ (เว้นเดือน เมษายน ๒๕๖๖) รวม ๑๑ เดือน
ณ บริเวณอาคารอเนกประสงค์เทศบาลตำบลเหมือง อำเภอเมืองชลบุรี จังหวัดชลบุรี

๖. งบประมาณ

งบประมาณจากกองทุนเฝ้าระวังสุขภาพ ชมรมโรงโม่หินเขาพุ รวม ๔ แห่ง ร่วมสนับสนุน งบประมาณค่าอาหารกลางวันสำหรับกิจกรรมของชมรมผู้สูงอายุ จำนวน ๒๐๐ คนๆละ ๑๐๐ บาท เป็นเงิน ๒๐,๐๐๐ บาทต่อเดือน รวม ๑๑ เดือน เป็นเงินทั้งสิ้น ๒๒๐,๐๐๐ บาท เพื่อใช้ในการดำเนินโครงการฯ ได้แก่

๑. บริษัท เอส. เอส. (1995) การศึลา จำกัด เดือนละ ๕,๐๐๐ บาท จำนวน ๑๑ เดือน

เป็นเงิน ๕๕,๐๐๐ บาท

๒. บริษัท สันททรัพย์ศิลา จำกัด เดือนละ ๕,๐๐๐ บาท จำนวน ๑๑ เดือน

เป็นเงิน ๕๕,๐๐๐ บาท

๓. บริษัท ผลิตภัณฑ์ศิลาแสนสุข จำกัด เดือนละ ๕,๐๐๐ บาท จำนวน ๑๑ เดือน

เป็นเงิน ๕๕,๐๐๐ บาท

๔. บริษัท ศิลาธนดล จำกัด เดือนละ ๕,๐๐๐ บาท จำนวน ๑๑ เดือน

เป็นเงิน ๕๕,๐๐๐ บาท

รวมเป็นเงินทั้งสิ้น ๒๒๐,๐๐๐ บาท (สองแสนสองหมื่นบาทถ้วน)

๗. ผู้รับผิดชอบโครงการ

เทศบาลตำบลเหมือง ร่วมกับ บริษัท เอส. เอส. (1995) การศิลา จำกัด บริษัท สันททรัพย์ศิลา จำกัด บริษัท ผลิตภัณฑ์ศิลาแสนสุข จำกัด และบริษัท ศิลาธนดล จำกัด

๘. ผลที่คาดว่าจะได้รับ

๘.๑ ชมรมผู้สูงอายุเทศบาลตำบลเหมือง มีการดำเนินกิจกรรมของชมรมได้อย่างต่อเนื่อง

๘.๒ สมาชิกชมรมผู้สูงอายุเทศบาลตำบลเหมือง มีขวัญและกำลังใจที่ดีในการมาร่วมกิจกรรม

๘.๓ เกิดความร่วมมือและความสัมพันธ์อันดี ในการดำเนินกิจกรรมของชมรมผู้สูงอายุเทศบาล

ตำบลเหมือง

๙. ผู้เสนอโครงการ

พ.ด.

ประธานชมรมผู้สูงอายุเทศบาลตำบลเหมือง

เล่มที่
BOOK NO.

CASH SALE

現兌單

CASH SALE

CUSTOMER

กรมส่งเสริมการค้าระหว่างประเทศ กระทรวงพาณิชย์

วันที่ 日期

DATE

20 07.07.65

ที่อยู่ 住址

ADDRESS _____

[illegible]

เลขประจำตัวประชาชน

IDENTIFICATION NO.

แบบประจำตัวผู้มีเลขภาษีอากร
TAX IDENTIFICATION NO.

TAX IDENTIFICATION NO.

ผู้รับเงิน 收貨人
COLLECTOR _____

COLLECTOR



บัตรประจำตัวประชาชน Thai National ID Card

เลขประจำตัวประชาชน

Identification Number

ชื่อตัวและชื่อสกุล

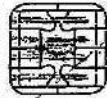

Last name Atsawasetthada

เกิดวันที่ 9 ก.ค. 2525

Date of Birth 9 Jul. 1982

ศาสนา พุทธ

ที่อยู่ 96/29 หมู่ที่ 1 ต.เหมือง อ.เมืองชลบุรี

จ.ชลบุรี

28 ก.ค. 2565

วันหมดอายุ

28 Oct. 2022

Date of Expiry



(นายแพทย์พงศ์ โจนส์)

เจ้าพนักงานทะเบียน

8 ก.ค. 2574

วันบัตรหมดอายุ

8 Jul. 2031

Date of Expiry

2001-03-10281137



นายแพทย์พงศ์ โจนส์

เจ้าพนักงานทะเบียน

ใช้แล้วให้คืน

BORA-10.7-06-2564



ประเทศไทย
THAILAND

โครงการส่งเสริมโภชนาการและอาหารในกิจกรรมผู้สูงอายุ
เทศบาลตำบลเหมือง
ประจำปีงบประมาณ ๒๕๖๖
เทศบาลตำบลเหมือง อำเภอเมืองชลบุรี จังหวัดชลบุรี

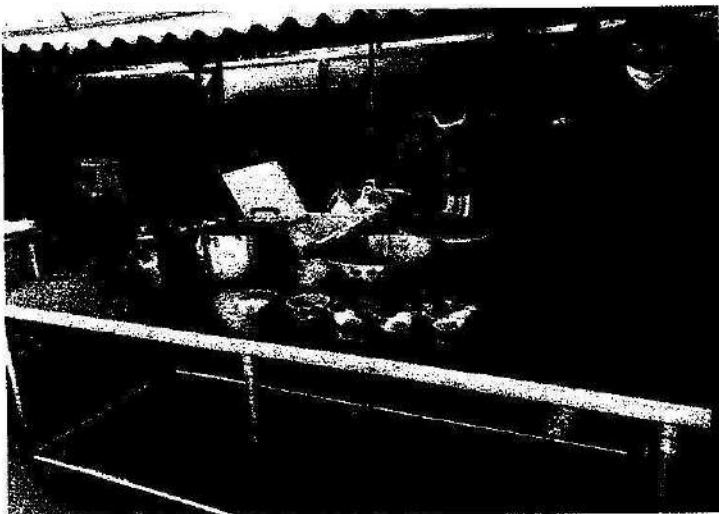
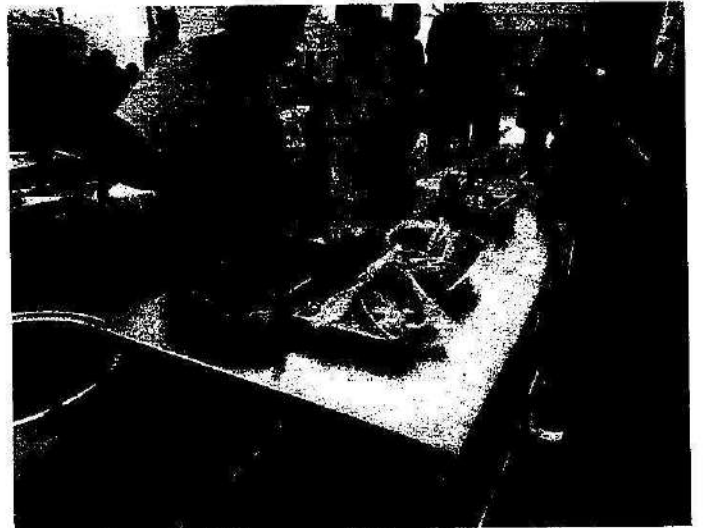
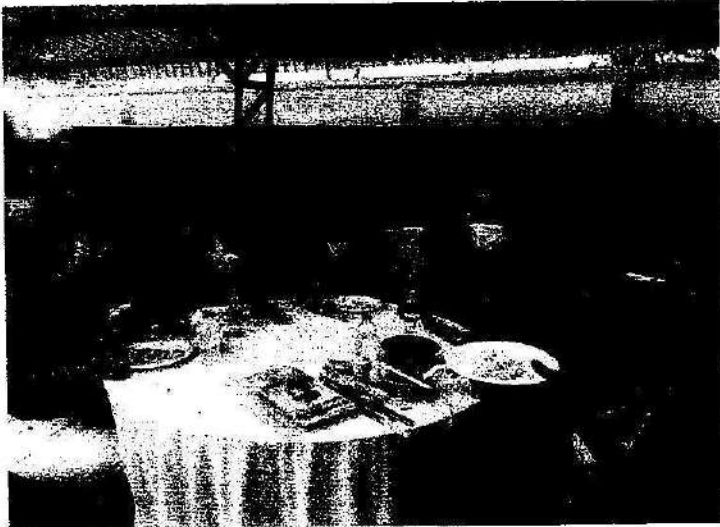

โครงการส่งเสริมโภชนาการและอาหารในกิจกรรมผู้สูงอายุ
เทศบาลตำบลเหมือง
ประจำปีงบประมาณ ๒๕๖๖
เทศบาลตำบลเหมือง อำเภอเมืองชลบุรี จังหวัดชลบุรี

วันอังคารที่ ๒๒ พฤศจิกายน ๒๕๖๕

เล่มที่
BOOK NO. 01

CASH SALE 現兌單 CASH SALE

เลขที่ บัญชี
CUSTOMER บริษัท กู๊ดบาย จำกัด
ที่อยู่
ADDRESS 9 ซ. 4 ต. เตาปูน อ. เมือง นครราชสีมา ๓๐๐๐๐

วันที่ วันที่
DATE 22 พฤษภาคม ๒๕๖๑

เลขประจำตัวประชาชน
IDENTIFICATION NO. [] [] [] [] [] [] [] [] [] []
เลขประจำตัวเสียภาษีอากร
TAX IDENTIFICATION NO. [] [] [] [] [] [] [] [] [] []

[illegible]

ผู้รับเงิน 收貨人
COLLECTOR _____



บัตรประจำตัวประชาชน Thai National ID Card
เลขประจำตัวประชาชน Identification Number



ชื่อและชื่อสกุล

[Redacted Name]



Last name Atsawasetthada

เกิดวันที่ 9 ก.ค. 2525

Date of Birth 9 Jul. 1982

ศาสนา พุทธ

ที่อยู่ 96/29 หมู่ที่ 1 ต.เหมือง อ.เมืองชลบุรี

จ.ชลบุรี

28 ต.ค. 2565

วันออกบัตร

28 Oct. 2022

Date of Issue



เจ้าพนักงานทะเบียน

8 ก.ค. 2574

วันบัตรหมดอายุ

8 Jul. 2031

Date of Expiry



3001-03-10281137

ขอออกบัตรตัวชั่วคราว

เจ้าพนักงาน

ใช้เอกสารนี้เพื่อ

BORA-10.7-06-2564



ประเทศไทย
THAILAND



โครงการส่งเสริมโภชนาการและอาหารในกิจกรรมผู้สูงอายุ
เทศบาลตำบลเหมือง

ประจำปีงบประมาณ ๒๕๖๖

เทศบาลตำบลเหมือง อำเภอเมืองชลบุรี จังหวัดชลบุรี

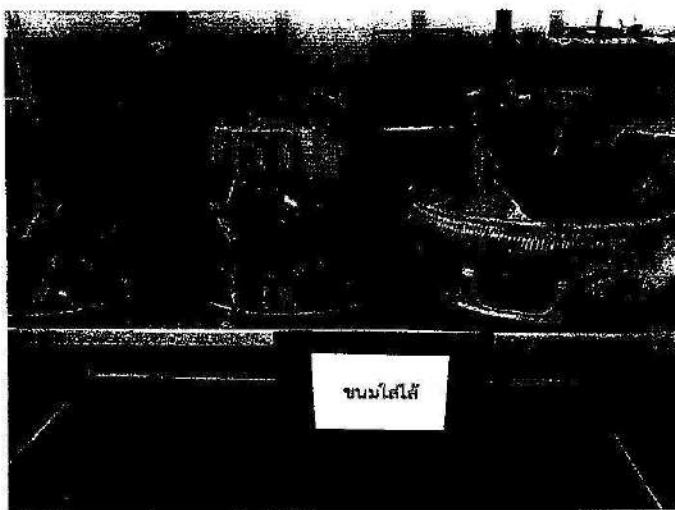

โครงการส่งเสริมโภชนาการและอาหารในกิจกรรมผู้สูงอายุ
เทศบาลตำบลเหมือง
ประจำปีงบประมาณ ๒๕๖๖
เทศบาลตำบลเหมือง อำเภอเมืองชลบุรี จังหวัดชลบุรี

วันอังคารที่ ๒๐ ธันวาคม ๒๕๖๕

01 14

CASH SALE 現兌單 CASH SALE

[illegible]

ຜູ້ຮັບເງິນ 收貨人
COLLECTOR _____



บัตรประจำตัวประชาชน Thai National ID Card

เลขประจำตัวประชาชน
Identification Number

ชื่อและนามสกุล

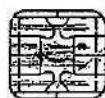

Name MR. Atsawasetthada

Last name Atsawasetthada

เกิดวันที่ 9 ก.ค. 2525

Date of Birth 9 Jul. 1982

ศาสนา พุทธ

ที่อยู่ 96/29 หมู่ที่ 1 ต.เหมือง อ.เมืองชลบุรี

จ.ชลบุรี

28 ต.ค. 2565

วันออกบัตร

28 Oct. 2022

Date of Issue



(นายสมพงษ์ รัตนคุณ)

เจ้าพนักงานทะเบียน

8 ก.ค. 2574

วันบัตรหมดอายุ

8 Jul. 2031

Date of Expiry



2001-03-10281137

ทอเกียรติยศ อัสวเสถธา

ส.ท.ท.ท.

ใช้เอกสารนี้

BORA-10.7-06-2564



ประเทศไทย
THAILAND

โครงการส่งเสริมโภชนาการและอาหารในกิจกรรมผู้สูงอายุ
เทศบาลตำบลเหมือง
ประจำปีงบประมาณ ๒๕๖๖
เทศบาลตำบลเหมือง อำเภอเมืองชลบุรี จังหวัดชลบุรี

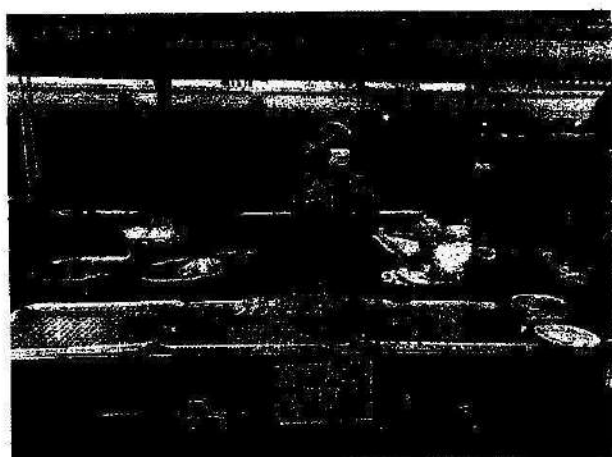
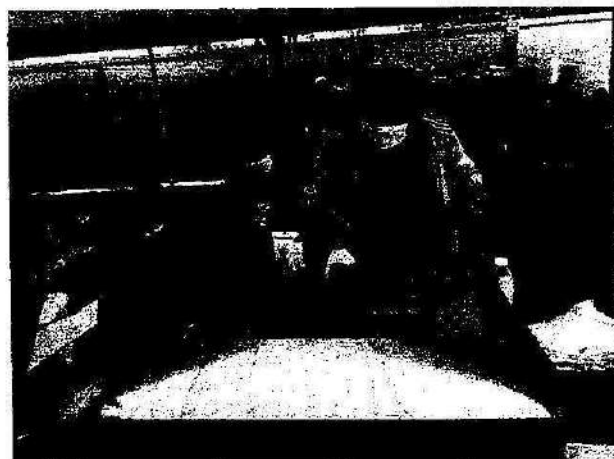
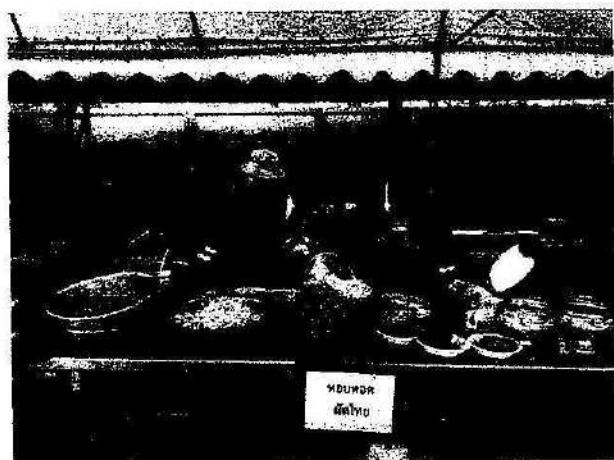
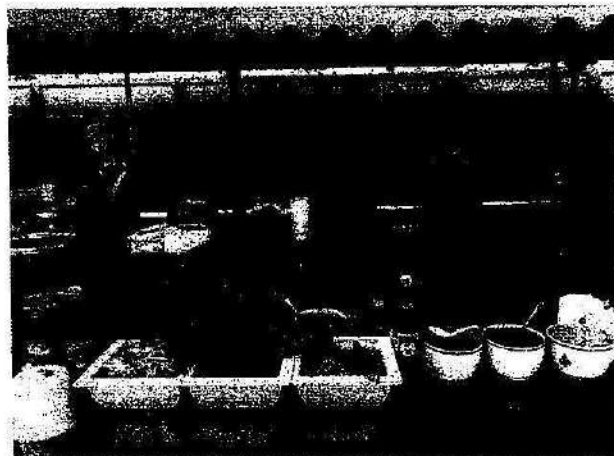
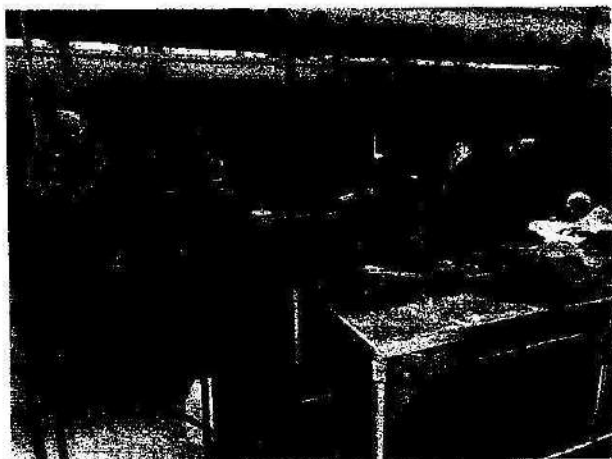

โครงการส่งเสริมโภชนาการและอาหารในกิจกรรมผู้สูงอายุ
เทศบาลตำบลเหมือง
ประจำปีงบประมาณ ๒๕๖๖
เทศบาลตำบลเหมือง อำเภอเมืองชลบุรี จังหวัดชลบุรี

วันพุธที่ ๒๕ มกราคม ๒๕๖๖



บัตรประจำตัวประชาชน Thai National ID Card
เลขประจำตัวประชาชน
Identification Number

ชื่อและชื่อสกุล

Name Mr. Kitiwad

Last name Atsawasetthada

เกิดวันที่ 9 ก.ค. 2525

Date of Birth 9 Jul. 1982

ศาสนา พุทธ

ที่อยู่ 96/29 หมู่ที่ 1 ต.โพธิ์ชัย อ.เมืองชลบุรี

จ.ชลบุรี

28 ก.ค. 2565

วันหมดอายุ

28 Oct. 2022

Date of Issue



(นายแพทย์สวัสดิ์ วัฒนวิเศษ)

นายแพทย์สาธารณสุข

8 ก.ค. 2574

วันบัตรหมดอายุ

8 Jul. 2031

Date of Expiry

2061-03-10281137



นายแพทย์สวัสดิ์ วัฒนวิเศษ

เจ้าพนักงาน

ใช้เอกสารนี้เพื่อ

BORA-10.7-06-2564



ประเทศไทย
THAILAND

โครงการส่งเสริมโภชนาการและอาหารในกิจกรรมผู้สูงอายุ
เทศบาลตำบลเหมือง
ประจำปีงบประมาณ ๒๕๖๖
เทศบาลตำบลเหมือง อำเภอเมืองชลบุรี จังหวัดชลบุรี

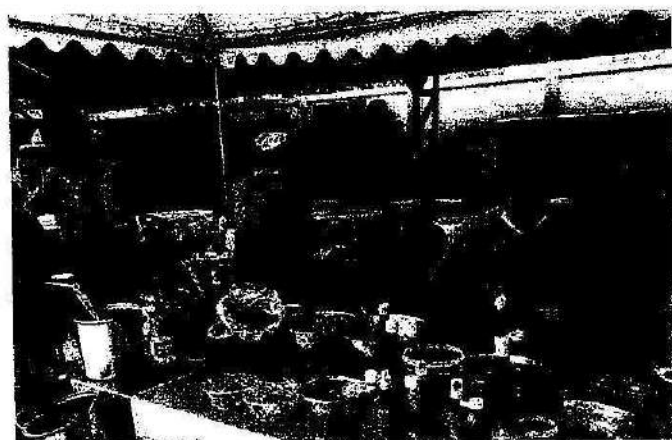
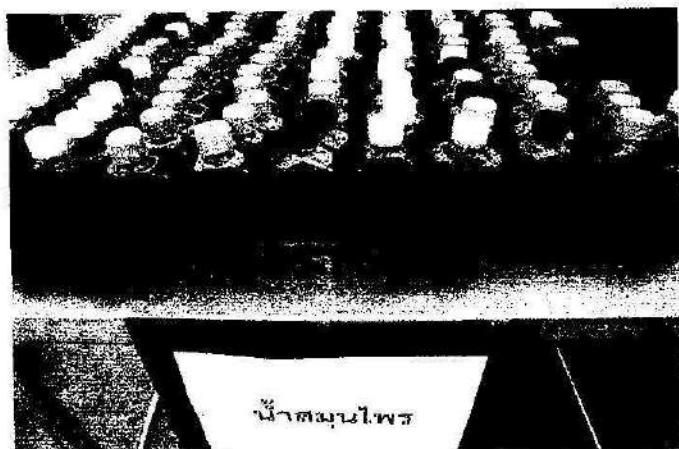
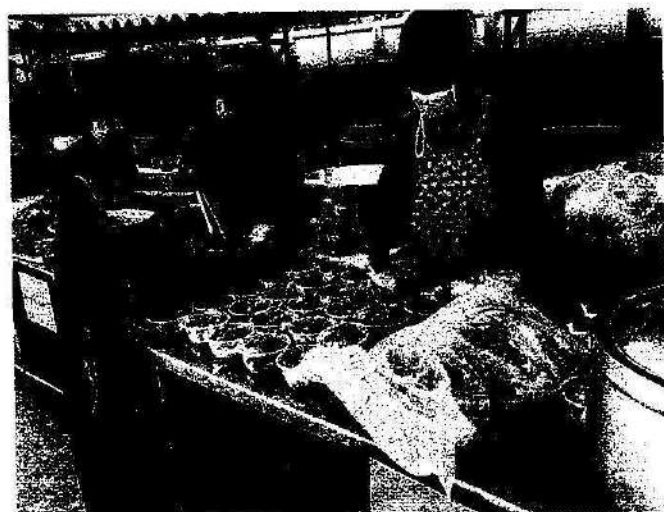
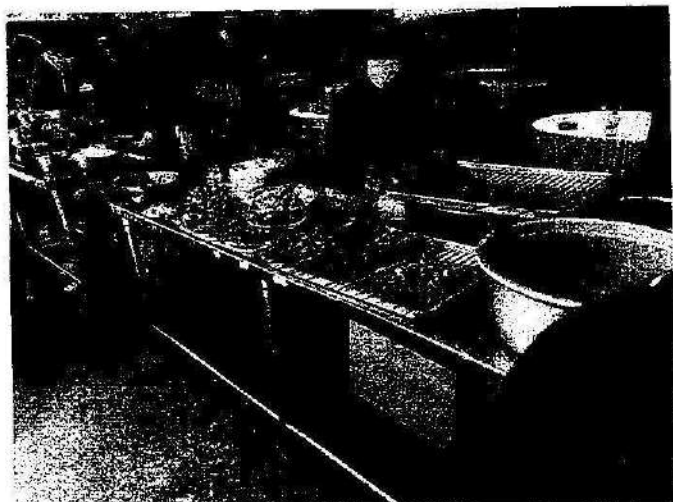
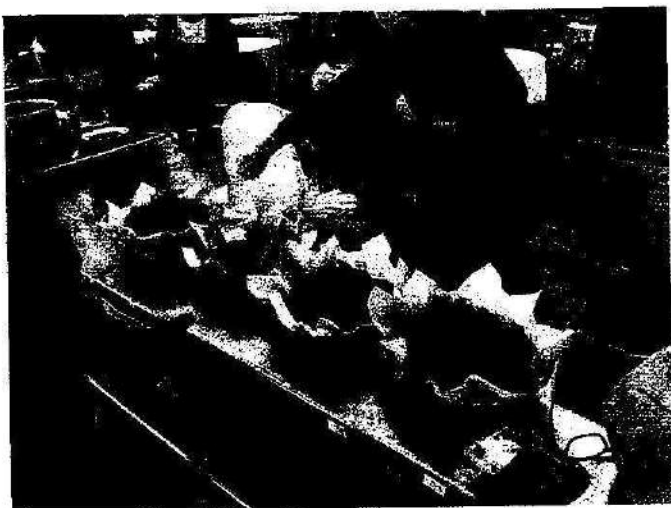

โครงการส่งเสริมโภชนาการและอาหารในกิจกรรมผู้สูงอายุ

เทศบาลตำบลเหมือง

ประจำปีงบประมาณ ๒๕๖๖

เทศบาลตำบลเหมือง อำเภอเมืองชลบุรี จังหวัดชลบุรี

วันจันทร์ที่ ๒๐ กุมภาพันธ์ ๒๕๖๖

96/20-21-07-10240 O. 10240/2021
O. 10240/2021

เล่มที่
BOOK NO.

เลขที่
BILL NO.

61

16

บิลเงินสด

CASH SALE

現兌單

CASH SALE

卅七 寶號

CUSTOMER

ឯកសារក្នុងក្របខណ្ឌការងារស្រាវជ្រាវ

วันที่ ๘ 期

DATE

20 ก.พ. ๒๕๖๕

ที่อยู่ 住址

ADDRESS

9 ଅ. 4 ଉ. ୧୩୯୭ ଘ. ୧୨୦୦ ରୋସୁଆ ଗ. ରୋସୁଆ

เลขประจำตัวประชาชน

IDENTIFICATION NO.

เลขประจำตัวผู้เสียภาษีอากร

TAX IDENTIFICATION NO.

[illegible]

ผู้รับเงิน 收貨人
COLLECTOR

COLLECTOR



บัตรประจำตัวประชาชน Thai National ID Card

เลขประจำตัวประชาชน
Identification Number

ชื่อและนามสกุล

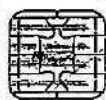

Name Mr. Kitiwad

Last name Atsawasetthada

เกิดวันที่ 9 ก.ค. 2525

Date of Birth 9 Jul. 1982

ศาสนา พุทธ

ที่อยู่ 96/29 หมู่ที่ 1 ต.เหมือง อ.เมืองชลบุรี

จ.ชลบุรี

28 ก.ค. 2565

มีอายุ 81 ปี

28 Oct. 2022

Date of Issue



(นายทะเบียน) รองอธิบดี

เจ้าพนักงานทะเบียน

8 ก.ค. 2574

วันหมดอายุ

8 Jul. 2031

Date of Expiry



2001-03-10281137

นาย กิติวัฒน์ อัสวาศะตธา

เจ้าพนักงาน

ใช้เอกสารนี้เพื่อ

BORA-10.7-06-2564



THAILAND

โครงการส่งเสริมโภชนาการและอาหารในกิจกรรมผู้สูงอายุ
เทศบาลตำบลเหมือง
ประจำปีงบประมาณ ๒๕๖๖
เทศบาลตำบลเหมือง อำเภอเมืองชลบุรี จังหวัดชลบุรี

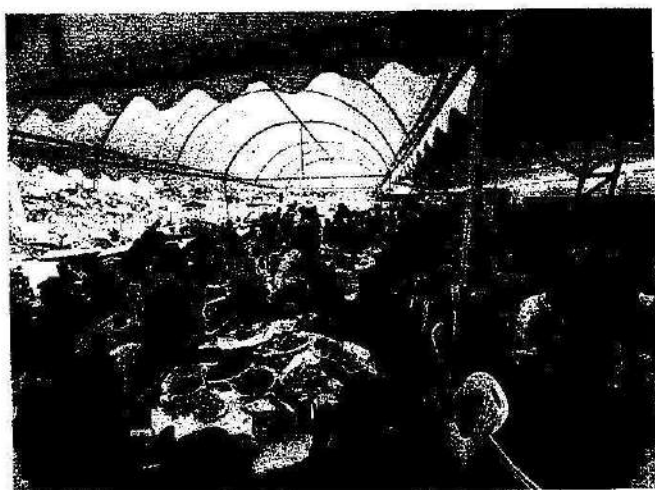
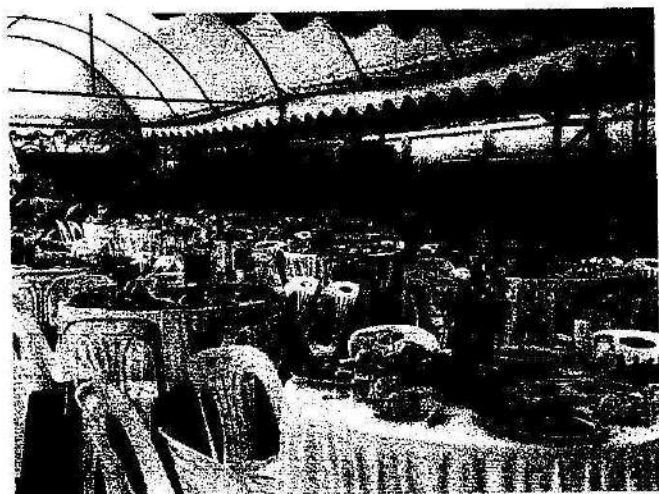

โครงการส่งเสริมโภชนาการและอาหารในกิจกรรมผู้สูงอายุ
เทศบาลตำบลเหมือง
ประจำปีงบประมาณ ๒๕๖๖
เทศบาลตำบลเหมือง อำเภอเมืองชลบุรี จังหวัดชลบุรี

วันอังคารที่ ๒๒ มีนาคม ๒๕๖๖

หมายเลขใบเสร็จ: ๑๖/๒๐ ๒.๑ ๑๓.๑๒๕๖๖ ๐.๑๕๐๖๒๕๖
 เลขที่ BOOK NO. ๐๑ เลขที่ BILL NO. ๑๗

บิลเงินสด
 CASH SALE 現 兌 單 CASH SALE

นาม 實號 CUSTOMER: วัฒนพงษ์ วัฒนพงษ์ ๑๓.๑๒๕๖๖ วันที่ 日期 DATE: ๒๒ ธันวาคม ๒๕๖๖
 ที่อยู่ 住址 ADDRESS: ๑ ๒.๑ ๑๓.๑๒๕๖๖ ๐.๑๕๐๖๒๕๖ จ. ชลบุรี
 เลขประจำตัวประชาชน IDENTIFICATION NO. [] เลขประจำตัวเสียภาษี TAX IDENTIFICATION NO. []

จำนวน QUANTITY 数量	รายการ DESCRIPTION 貨名	หน่วยละ UNIT PRICE 價目	จำนวนเงิน AMOUNT 銀額
	- ภาษีมูลค่าเพิ่ม ๑๐% ๑๓.๑๒๕๖๖		
	วัฒนพงษ์ วัฒนพงษ์ ๑๓.๑๒๕๖๖		
	๑๓.๑๒๕๖๖ ๑๓.๑๒๕๖๖ ๒๐๖๖ ๑๓.๑๒๕๖๖		
๒๐๐	4 ทรูไทร์ ๗ ๑๐ ๑๐๐๐ บาท เงิน	๑๐๐	20000 -
บาท BAHT 鉢	- ๑๐๐๐๐ บาท -	รวมเงิน TOTAL 共銀	20000

ผู้รับเงิน 收貨人 COLLECTOR: []



บัตรประจำตัวประชาชน Thai National ID Card
เลขประจำตัวประชาชน Identification Number

ชื่อตัวและชื่อสกุล

Name Mr. Kitiwad
Last name Atsawasetthada

เกิดวันที่ 9 ก.ค. 2525
Date of Birth 9 Jul. 1982

ศาสนา พุทธ

ที่อยู่ 96/29 หมู่ที่ 1 ต.เหมือง อ.เมืองชลบุรี
จ.ชลบุรี

28 ก.ค. 2565

มีอายุบัตร

28 Oct. 2022

Date of Issue

(นายณณวัฒน์ พนธุณ)
เจ้าพนักงานสอบสวน

8 ก.ค. 2574

วันหมดอายุ

8 Jul. 2031

Date of Expiry

2001-03-10281137



ทนายอรรถพร อรรถพรวิจิตร

เจ้าพนักงานสอบสวน

ใช้เอกสารนี้เพื่อ

BORA-10.7-06-2564



ประเทศไทย
THAILAND

โครงการส่งเสริมโภชนาการและอาหารในกิจกรรมผู้สูงอายุ
เทศบาลตำบลเหมือง

ประจำปีงบประมาณ ๒๕๖๖

เทศบาลตำบลเหมือง อำเภอเมืองชลบุรี จังหวัดชลบุรี

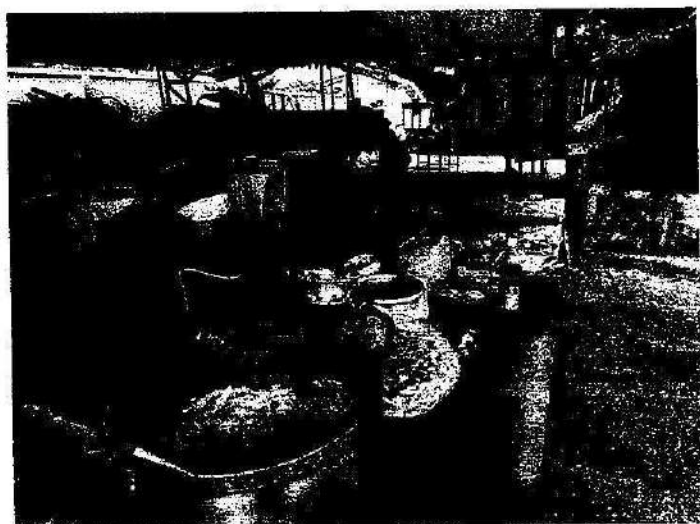
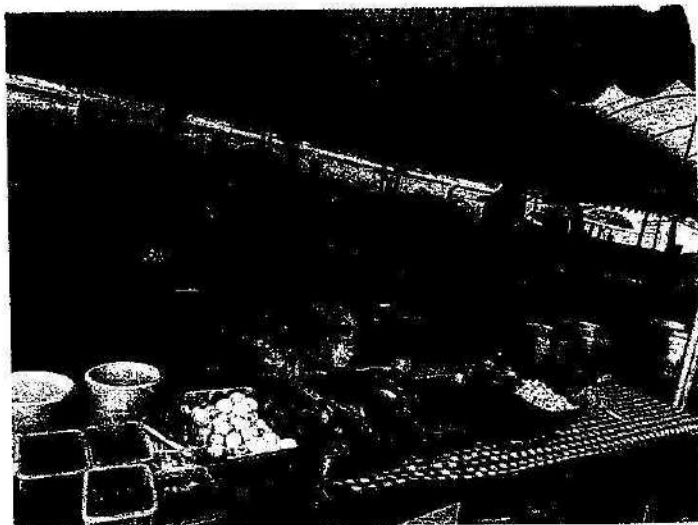
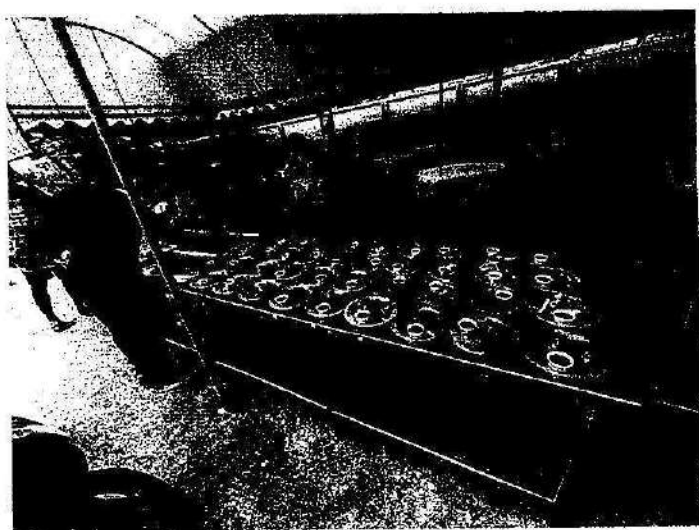

โครงการส่งเสริมโภชนาการและอาหารในกิจกรรมผู้สูงอายุ
เทศบาลตำบลเหมือง
ประจำปีงบประมาณ ๒๕๖๖
เทศบาลตำบลเหมือง อำเภอเมืองชลบุรี จังหวัดชลบุรี

วันพฤหัสบดีที่ ๒๙ มิถุนายน ๒๕๖๖

เล่มที่
BOOK NO. 01

CASH SALE 現兌單 CASH SALE

NAME 寶號 CUSTOMER 陳瑞成 日期 DATE 99 年 06 月 11 日
ที่อยู่ 住址 ADDRESS 9 2.4 ต. 10506 อ. 1050-6 จ. ชลบุรี
เลขประจำตัวประชาชน IDENTIFICATION NO. เลขประจำตัวเสียภาษี TAX IDENTIFICATION NO.

[illegible]

អ្នកប្រគល់ ទិញ ទំនិញ ទិញ
COLLECTOR _____



บัตรประจำตัวประชาชน Thai National ID Card
บัตรประจำตัวประชาชน
Identification Number

ชื่อและนามสกุล

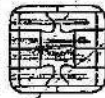

Name Mr. Kitiwad

Last name Atsawasetthada

เกิดวันที่ 9 ก.ค. 2525

Date of Birth 9 Jul. 1982

ศาสนา พุทธ

ที่อยู่ 96/29 หมู่ที่ 1 ต.เมือง อ.เมืองชลบุรี

จ.ชลบุรี

28 ต.ค. 2565

วันออกบัตร

28 Oct. 2022

Date of Issue



(นายสมชาย วัฒนศิริ)
เจ้าพนักงานออกบัตร

8 ก.ค. 2574

วันหมดอายุ

8 Jul. 2031

Date of Expiry



2091-03-10281137

นายสมชาย วัฒนศิริ

เจ้าพนักงาน

ใช้แล้วให้คืน

BORA-10.7-06-2564



ประเทศไทย
THAILAND

โครงการส่งเสริมโภชนาการและอาหารในกิจกรรมผู้สูงอายุ
เทศบาลตำบลเหมือง
ประจำปีงบประมาณ ๒๕๖๖
เทศบาลตำบลเหมือง อำเภอเมืองชลบุรี จังหวัดชลบุรี

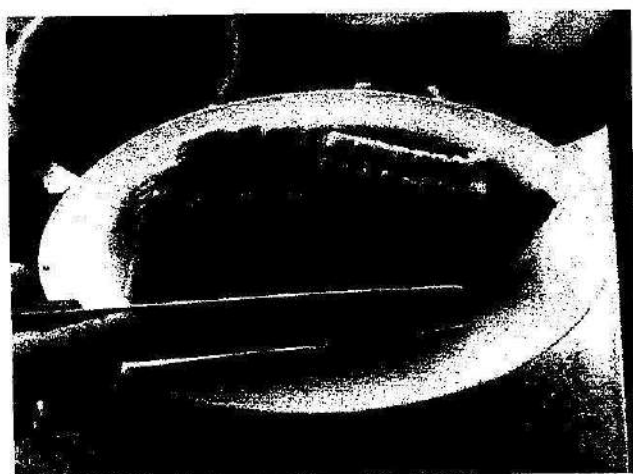
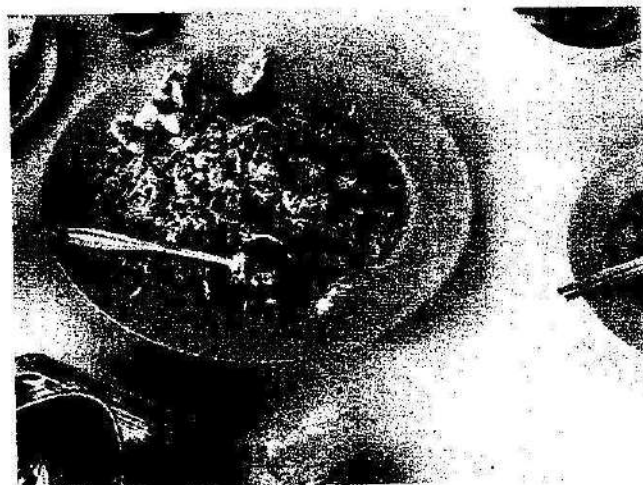
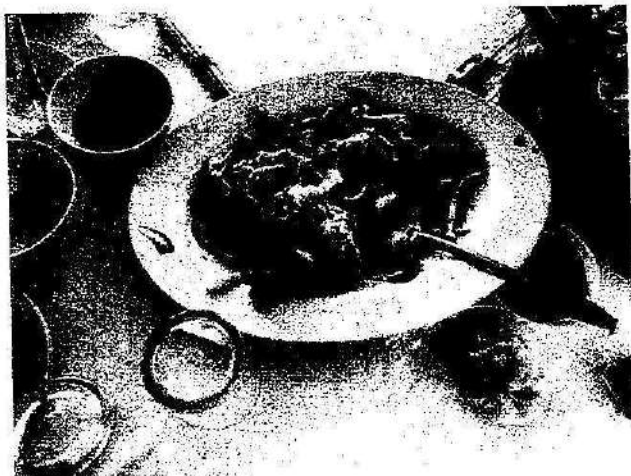

โครงการส่งเสริมโภชนาการและอาหารในกิจกรรมผู้สูงอายุ
เทศบาลตำบลเหมือง
ประจำปีงบประมาณ ๒๕๖๖
เทศบาลตำบลเหมือง อำเภอเมืองชลบุรี จังหวัดชลบุรี

วันอังคารที่ ๒๕ กรกฎาคม ๒๕๖๖

[illegible]

เลขที่
BILL NO.

01

19

CASH SALE

單兌現

CASH SALE

CUSTOMER

วันที่ 25 กรกฎาคม 2566

ที่อยู่ 住址	
------------	--

ADDRESS

14 7
9 2.4 1. 12.50 0. 12.50 0. 12.50 0. 12.50

เลขประจำตัวประชาชน
IDENTIFICATION NO.

เลขประจำตัวประชาชน
TAX IDENTIFICATION NO.

[illegible]

ผู้รับเงิน 收貨人
COLLECTOR _____



บัตรประจำตัวประชาชน Thai National ID Card
เลขประจำตัวประชาชน
Identification Number



ชื่อตัวและชื่อสกุล



Name Mr. Kitiwad
Last name Atsawasetthada
เกิดวันที่ 9 ก.ค. 2525
Date of Birth 9 Jul. 1982

ศาสนา พุทธ

ที่อยู่ 96/29 หมู่ที่ 1 ต.โพธิ์ทอง อ.เมืองชลบุรี

จ.ชลบุรี

28 ต.ค. 2565

วันออกบัตร

28 Oct. 2022

Date of Issue



8 ก.ค. 2574

วันหมดอายุ

8 Jul. 2031

Date of Expiry



2001-03-10261137

นาย ภิวัฒน์ อัสสวเสถธา

สี 1 ม 9 ฅ ฅ

ใช้เอกสารนี้เพื่อ

BORA-10.7-06-2564



ประเทศไทย
THAILAND

โครงการส่งเสริมโภชนาการและอาหารในกิจกรรมผู้สูงอายุ

เทศบาลตำบลเหมือง

ประจำปีงบประมาณ ๒๕๖๖

เทศบาลตำบลเหมือง อำเภอเมืองชลบุรี จังหวัดชลบุรี

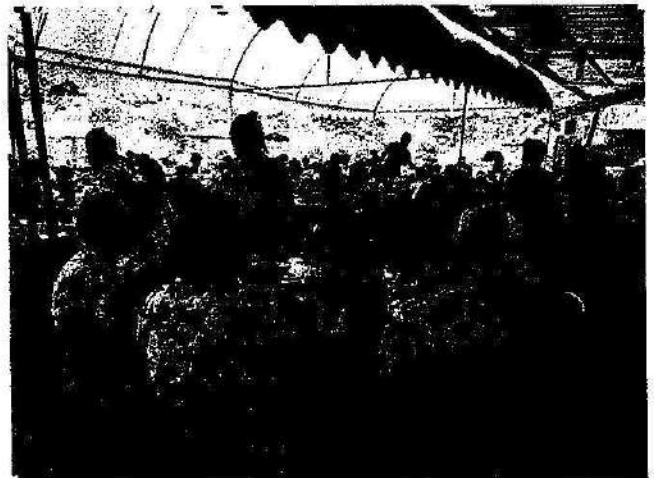
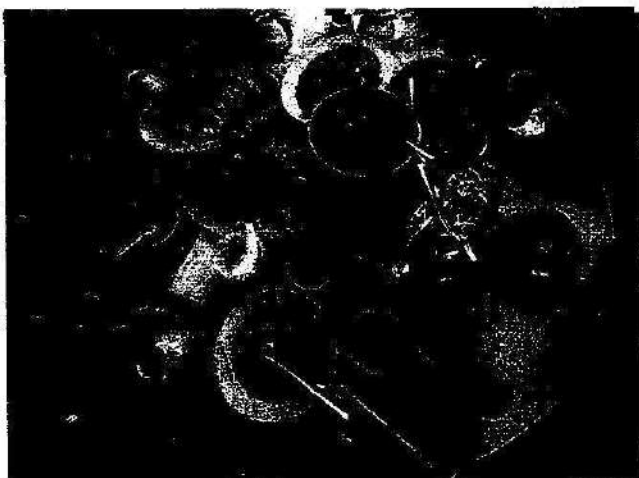
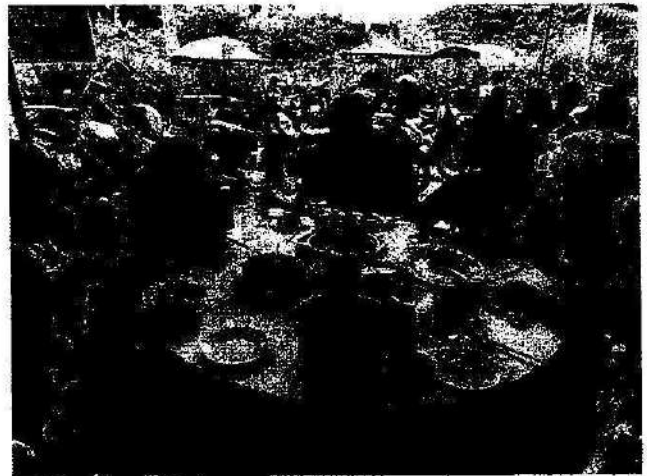

โครงการส่งเสริมโภชนาการและอาหารในกิจกรรมผู้สูงอายุ
เทศบาลตำบลเหมือง
ประจำปีงบประมาณ ๒๕๖๖
เทศบาลตำบลเหมือง อำเภอเมืองชลบุรี จังหวัดชลบุรี

วันอังคารที่ ๒๒ สิงหาคม ๒๕๖๖

เล่มที่
BOOK NO.

CASH SALE 現兌單 CASH SALE

[illegible]

ผู้รับเงิน 收貨人
COLLECTOR _____

L



บัตรประจำตัวประชาชน Thai National ID Card

เลขประจำตัว
Identification

ชื่อตัวและชื่อสกุล

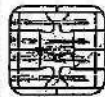

Name MR. KITIWAD

Last name Atsawasetthada

เกิดวันที่ 9 ก.ค. 2525

Date of Birth 9 Jul. 1982

ศาสนา พุทธ

ที่อยู่ 96/29 หมู่ที่ 1 ต.เหมือง อ.เมืองชลบุรี

จ.ชลบุรี

28 ต.ค. 2565

วันออกบัตร

28 Oct. 2022

Date of Expiry



(นายทะเบียนพื้นที่รับผิดชอบ)
เจ้าพนักงานออกบัตร

8 ก.ค. 2574

วันบัตรหมดอายุ

8 Jul. 2031

Date of Expiry



2061-03-10281137

มอบบัตรตัว อ.อ. เสงี่ยมวิจิตร

ส.อ. ก.อ.อ.

ใช้เอกสารนี้เพื่อ...

BORA-10.7-06-2564



ประเทศไทย
THAILAND

โครงการส่งเสริมโภชนาการและอาหารในกิจกรรมผู้สูงอายุ

เทศบาลตำบลเหมือง

ประจำปีงบประมาณ ๒๕๖๖

เทศบาลตำบลเหมือง อำเภอเมืองชลบุรี จังหวัดชลบุรี

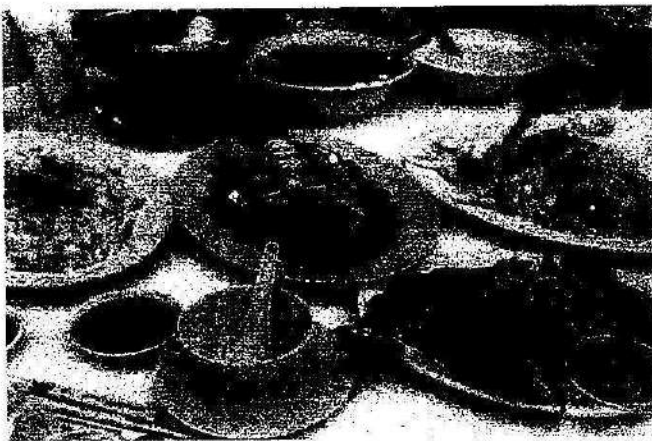
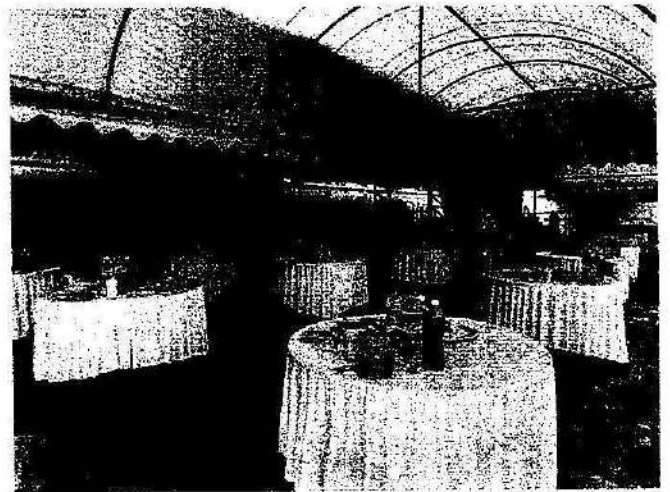
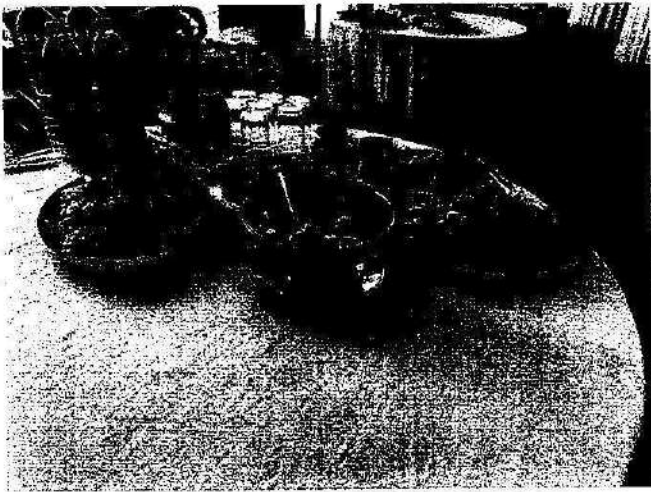

โครงการส่งเสริมโภชนาการและอาหารในกิจกรรมผู้สูงอายุ
เทศบาลตำบลเหมือง
ประจำปีงบประมาณ ๒๕๖๖
เทศบาลตำบลเหมือง อำเภอเมืองชลบุรี จังหวัดชลบุรี

วันพุธที่ ๒๐ กันยายน ๒๕๖๖

เลขที่
BILL NO.
21

CASH SALE 現貨單 CASH SALE

[illegible]

ผู้รับเงิน 收貨人
COLLECTOR _____



บัตรประจำตัวประชาชน Thai National ID Card
บัตรประจำตัว
Identificat

ชื่อตัวและชื่อสกุล

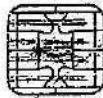

Name MR. Kitiwad

Last name Atsawasetthada

เกิดวันที่ 9 ก.ค. 2525

Date of Birth 9 Jul. 1982

ศาสนา พุทธ

ที่อยู่ 96/29 หมู่ที่ 1 ต.เหมือง อ.เมืองชลบุรี

จ.ชลบุรี

28 ก.ค. 2565

28 Oct. 2022

Date of Issue



8 ก.ค. 2574

วันหมดอายุ

8 Jul. 2031

Date of Expiry



2001-03-10281137

ขอออกบัตรตัวชั่วคราว

สำนักงาน

ใช้เอกสารนี้เพื่อ

BORA-10.7-06-2564



ประเทศไทย
THAILAND



โครงการส่งเสริมโภชนาการและอาหารในกิจกรรมผู้สูงอายุ

เทศบาลตำบลเหมือง

ประจำปีงบประมาณ ๒๕๖๖

เทศบาลตำบลเหมือง อำเภอเมืองชลบุรี จังหวัดชลบุรี

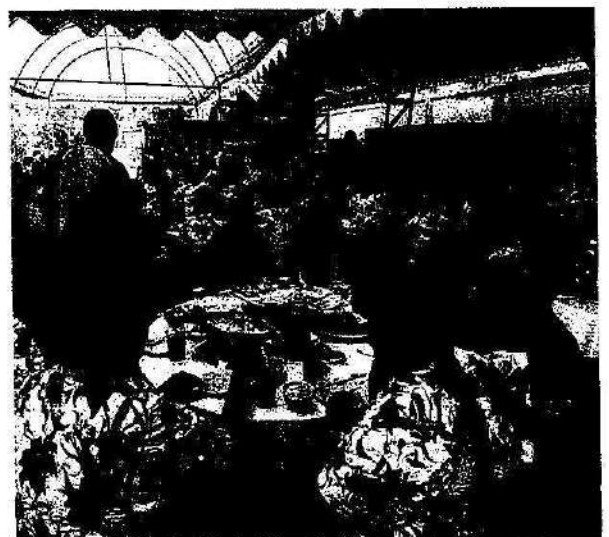



ที่ ขบ ๕๖๑๐๘/๕๕๑๐

สำนักงานเทศบาลตำบลเหมือง
อำเภอเมืองชลบุรี ขบ ๒๐๑๓๐

๒๔ เมษายน ๒๕๖๗

เรื่อง ขอขอบคุณ

เรียน นริศ อภิธานท์ ศิลปกรุป จำกัด

สิ่งที่ส่งมาด้วย รูปถ่าย

จำนวน ๑ ชุด

ตามที่ท่านได้ให้การสนับสนุนงบประมาณและหม้อหุงข้าว จำนวน ๔๒๐ ใบ เพื่อมอบเป็นของขวัญให้กับผู้สูงอายุที่เข้าร่วมโครงการสืบสานประเพณีสงกรานต์ ประจำปี ๒๕๖๗ เมื่อวันที่อาทิตย์ที่ ๑๔ เมษายน ๒๕๖๗ นั้น

ในการนี้ เทศบาลตำบลเหมือง จึงขอขอบคุณท่านที่ให้การสนับสนุนในครั้งนี้ และหวังว่าจะได้รับความอนุเคราะห์จากท่านอีกในโอกาสต่อไป

จึงเรียนมาเพื่อโปรดทราบและขอขอบคุณมา ณ โอกาสนี้

ขอแสดงความนับถือ



นายกเทศมนตรีตำบลเหมือง

กองการศึกษา

โทรศัพท์ ๐ ๓๘๓๘ ๙๒๒๔ ต่อ ๖๐๑

โทรสาร ๐ ๓๘๓๘ ๘๒๒๓

Website: www.mheung.go.th

E-mail : office@mheung.go.th

“ชื่อสัตย์ สุจริต มุ่งสัมฤทธิ์ของงาน ยึดมั่นมาตรฐาน บริการด้วยใจเป็นธรรม”

ประมวลภาพโครงการสืบสานประเพณีสงกรานต์ ประจำปี ๒๕๖๗
ณ บริเวณศูนย์พัฒนาเด็กเล็กเทศบาลตำบลเหมือง อำเภอเมืองชลบุรี จังหวัดชลบุรี
ในวันอาทิตย์ที่ ๑๔ เมษายน ๒๕๖๗





TOSHIBA

201 ถ.วิภาวดีรังสิต แขวงจตุจักร เขตจตุจักร กรุงเทพฯ 10900 (สำนักงานใหญ่)
โทร. 0-2511-7999 แฟกซ์. 0-2513-9654-55 (Head Office)
www.toshiba-lifestyle.com/th

บริษัท โตชิบา ไทยแลนด์ จำกัด
ใบส่งสินค้า/ใบแจ้งหนี้/ใบกำกับภาษี
DELIVERY ORDER/INVOICE/TAX INVOICE

ต้นฉบับสำหรับลูกค้า

เลขประจำตัวผู้เสียภาษีอากร 0 10 5 512 00355 0

เอกสารออกเป็นชุด

เลขที่ DIN240402189

วันที่ 09/04/2024

นามผู้ซื้อ บริษัท ผลิตภัณฑ์พลาสติก จำกัด สำนักงานใหญ่
Customer Name

ส่งโดย 3 Normal
Send by Sales Order : SO2404090101034

ที่อยู่ เลขที่ 110/4 หมู่ที่ 2 ถนนแสนสุข-บางพระ
Address

ส่งไปที่ บริษัท ผลิตภัณฑ์พลาสติก จำกัด
Send at สำนักงานเทศบาลตำบลเหมือง เลขที่ 9 หมู่ที่ 4

ตำบลเหมือง อำเภอมืองชลบุรี
จังหวัดชลบุรี 20130

ตำบลเหมือง อำเภอมืองชลบุรี
จังหวัดชลบุรี 20130

เลขประจำตัวผู้เสียภาษีอากร 0205509000064

ส่งสินค้าพร้อม Inv./แจ้งล่วงหน้าก่อนนำส่ง/วันที่ 10-04-24 นี้/ชุด
ปริศนา T.087-1291895

รหัสลูกค้า M8905697		ใบสั่งซื้อลูกค้า PJ1-240151		วันที่ลูกค้าสั่ง		ใบสั่งเลขที่ DO24040901397		วันที่สั่ง 09/04/2024		วันที่ส่ง 10/04/2024		กำหนดชำระ Prepaid100%		วันครบกำหนด 09/04/2024	
APP#		รายการสินค้า								หน่วย	จำนวน	ราคาสุทธิต่อหน่วย ไม่รวม VAT		จำนวนเงินสุทธิ ไม่รวม VAT	
		KC-T18JH(W) 650วัตต์ หม้อหุงข้าวอุณหิพย์ 1.8ลิตร หม้อในหนา 1.								EA	45	723.00		32,535.00	
		RC-T18JA(B) หม้อหุงข้าวอุณหิพย์ 1.8 ลิตร อุณหภูมิ 5-6 ชม.								EA	60	723.00		43,380.00	

สินค้าตามใบส่งของนี้ แม้จะได้ส่งมอบแล้วก็ตามยังเป็นทรัพย์สินของผู้ขายอยู่ จนกว่าผู้ซื้อจะได้อำนาจเงิน หรือเรียกเงินคืนเรียบร้อยแล้ว

ได้รับสินค้าได้ถูกต้องเรียบร้อยแล้ว
RECEIVED THE ABOVE MENTIONED GOODS IN GOOD ORDER & CONDITION

ลงนามผู้รับ
RECEIVER'S SIGNATURE

วันที่ 10/04/24 เวลา
DATE TIME

ผู้ขายของ thakerng.j
SALESMAN

ผู้ส่งของ KNS Logistics Service Co., Ltd.
DELIVERED BY

Page 1 of 1 2024-04-09 18:00:00

TOSHIBA

201 ถนนวิภาวดีรังสิต แขวงจตุจักร เขตจตุจักร กรุงเทพฯ 10900 (สำนักงานใหญ่)
โทร. 0-2511-7999 แฟกซ์. 0-2513-9654-55 (Head Office)
www.toshiba-lifestyle.com/th

เลขประจำตัวผู้เสียภาษีอากร 0 10 5 512 00355 0

บริษัท โตชิบา ไทยแลนด์ จำกัด
สำเนาใบส่งสินค้า/สำเนาใบแจ้งหนี้/สำเนาใบกำกับภาษี
DELIVERY ORDER/INVOICE/TAX INVOICE
(COPY)
เอกสารออกเป็นชุด (ไม่ใช่ใบกำกับภาษี)

สำเนา

เลขที่ DIN240402189

วันที่ 09/04/2024

นามผู้ซื้อ บริษัท ผลิตภัณฑ์พลาสติก จำกัด สำนักงานใหญ่
Customer Name

ที่อยู่
Address

เลขที่ 110/4 หมู่ที่ 2 ถนนแสนสุข-บางพระ

ตำบลเหมือง อำเภอมืองชลบุรี
จังหวัดชลบุรี 20130

ส่งโดย
Send by

3 - Normal

Sales Order : SO2404090101034

ส่งไปที่
Send at

บริษัท ผลิตภัณฑ์พลาสติก จำกัด

สำนักงานเทศบาลตำบลเหมือง เลขที่ 9 หมู่ที่ 4

ตำบลเหมือง อำเภอมืองชลบุรี
จังหวัดชลบุรี 20130

เลขประจำตัวผู้เสียภาษีอากร 0205509000064

จัดส่งสินค้าพร้อม Inv./แจ้งล่วงหน้าก่อนนำส่ง/วันที่ 10-04-24 นี้/ตม
พิธีศุลกา T.087-1291895

รหัสลูกค้า		ใบส่งชื่อลูกค้า	วันที่ลูกค้าสั่ง	ใบส่งเลขที่	วันที่สั่ง	วันที่ส่ง	กำหนดชำระ	วันครบกำหนด	
M8905697		PJ1-240151		DO24040901397	09/04/2024	10/04/2024	Prepaid100%	09/04/2024	
APP#	รายการสินค้า				หน่วย	จำนวน	ราคาสุทธิต่อหน่วย ไม่รวม VAT	จำนวนเงินสุทธิ ไม่รวม VAT	
	RC-T18JH(W) 650วัตต์ หม้อหุงข้าวอุ่นทัพลี 1.8ลิตร หม้อในหนา 1.				EA	45	723.00	32,535.00	
	RC-T18JA(B) หม้อหุงข้าวอุ่นทัพลี 1.8 ลิตร อุ่นได้นาน 5-6 ชม.				EA	60	723.00	43,380.00	

หมายเหตุ : <ul style="list-style-type: none">สินค้านี้อยู่ภายใต้กฎหมายการควบคุมทางการค้าระหว่างประเทศ "Completed"Product (s) is (are) subject to the Foreign Exchange and Foreign Trade Control Law and regulationsเพื่อประโยชน์ของทางศุลกากรขอสงวนสินค้าก่อนรับมอบ ถ้าปรากฏว่าสินค้าเสียหายหรือขาดจำนวน กรุณาแจ้งเป็นลายลักษณ์อักษรให้บริษัทฯ ทราบพร้อมทั้งส่งสินค้าที่เสียหายคืนบริษัทฯ ภายใน 10 วัน นับจากวันส่งมอบ หากพ้นกำหนดดังกล่าวแล้ว บริษัทฯ จะถือว่าลูกค้าได้รับสินค้าครบถูกต้องตามใบส่งของนี้แล้ว						ยอดรวม		75,915.00	
บาท	(แปดหมื่นหนึ่งพันสองร้อยยี่สิบเก้าบาทห้าสตางค์)						ภาษีมูลค่าเพิ่ม		5,314.05
Please pay by crossed cheque in favour of Toshiba Thailand Co.,Ltd. only โปรดจ่ายเช็คติดพร้อมใบบอกรับสินค้า โตชิบา ไทยแลนด์ จำกัด เท่านั้น คิดดอกเบี้ยร้อยละ 1.25 ต่อเดือนเมื่อเลยกำหนดชำระเงินแล้ว						จำนวนเงินรวมทั้งสิ้น		81,229.05	

สินค้าตามใบส่งของนี้ แม้จะจัดส่งมอบต่อผู้ซื้อแล้วก็ยังเป็นทรัพย์สินของผู้ขายอยู่
จนกว่าผู้ซื้อจะชำระเงิน หรือคืนเงินเรียบร้อยแล้ว

ได้รับสินค้าได้ถูกต้องเรียบร้อยแล้ว
RECEIVED THE ABOVE MENTIONED GOODS IN GOOD ORDER & CONDITION

ลงนามผู้รับ
RECEIVER'S SIGNATURE

วันที่ 10 เม 0 67
DATE

เวลา
TIME

ผู้ขายของ
SALESMAN

thakerng.j

ผู้ส่งของ
DELIVERED BY

KNS Logistics Service Co., Ltd.

Page

1 of 1

2024-04-09 18:00:00



โปรเจ็คปรี้น (สำนักงานใหญ่)

694/14 ถ.สุขุมวิท ต.บางปลาสร้อย อ.เมือง จ.ชลบุรี 20000

โทร. 038-273311, 082-5525564

เลขประจำตัวผู้เสียภาษีอากร 3 2099 00139 80 4

เล่มที่ 27

ใบเสร็จรับเงิน/ใบกำกับภาษี

เลขที่ 1495

ชื่อผู้ซื้อ บริษัท ผลิตภัณฑ์ศิลปะและงานพิมพ์ จำกัด (สำนักงานใหญ่) วันที่ 2 เมษายน 2567
ที่อยู่ 110/4 หมู่ 2 ถ.แสนสุข-บางพระ ต.เหมือง อ.เมืองชลบุรี จ.ชลบุรี 20130
เลขประจำตัวผู้เสียภาษีอากรของผู้ซื้อ 0205509000064

ลำดับ ที่	รายการ Description	จำนวน Quantity	หน่วยละ Price @	จำนวนเงิน Amount
1	สติ๊กเกอร์ PP print lazer dicut	105 pcs.	5.00	525.00
จำนวนเงิน				525.00
ภาษีมูลค่าเพิ่ม.....7.....%				36.75
รวมเงินทั้งสิ้น				561.75

จำนวนเงินรวมทั้งสิ้น (ตัวอักษร) ห้าร้อยหกสิบเอ็ดบาทเจ็ดสิบห้าสตางค์

ลงชื่อ.....ผู้รับเงิน

บริษัท ผลิตภัณฑ์ศิลาแสนสุข จำกัด

110/4 หมู่2 ถ.แสนสุข-บางพระ ตำบลเหมือง อำเภอมืองชลบุรี จังหวัดชลบุรี 20130 โทร 033-640401

วันที่ 11 เมษายน 2567

เรื่อง สนับสนุนกิจกรรมสืบสานประเพณีสงกรานต์ ประจำปี 2567

บริษัท ผลิตภัณฑ์ศิลาแสนสุข จำกัด ที่อยู่ 110/4 หมู่2 ถนนแสนสุข-บางพระ ตำบลเหมือง อำเภอมืองชลบุรี จังหวัดชลบุรี ขอสนับสนุนหม้อหุงข้าว Toshiba ขนาด 1.8 ลิตร รุ่น RC-T18JH(W) และ รุ่น RC-T18JA(B) รวมเป็นจำนวน 105 ใบ เพื่อในงานกิจกรรมสืบสานประเพณีสงกรานต์ ประจำปี 2567 ให้แก่เทศบาลตำบลเหมือง ตำบลเหมือง อำเภอมืองชลบุรี เป็นจำนวนเงิน 81,229.05 บาท

ลงชื่อ ผู้รับเงิน

.....
(.....)

ตำแหน่ง.....

ชื่อโครงการ

โครงการ ไขหิมะ สร้างรายได้สู่ชุมชนตำบลเหมือง

ผู้รับผิดชอบโครงการ

นายณรินทร์ ศรีสำอางค์ กำนันตำบลเหมือง

หลักการและเหตุผล

การส่งเสริมและพัฒนาเศรษฐกิจระดับชุมชน เพื่อก่อให้เกิดรายได้ ลดรายจ่าย และแก้ไขปัญหาการว่างงานของประชาชน ที่ได้รับผลกระทบจากภาวะทางการเงินเป็นกระบวนการพัฒนาท้องถิ่นเพื่อสร้างชุมชนให้เข้มแข็งและพึ่งตนเองได้ และเป็นอีกวิธีหนึ่งที่จะส่งเสริมให้ประชาชนได้เกิดกลุ่มอาชีพที่หลากหลาย มีการพึ่งพาอาศัยซึ่งกันและกัน เกิดความรักความสามัคคีขึ้นในชุมชนและยังสามารถผลิตสินค้าตามความถนัดและความต้องการของชุมชนพร้อมทั้งสามารถนำมาแลกเปลี่ยนกัน จะเป็นทุนหมุนเวียนในชุมชนนั้นๆ ซึ่งการดำเนินงานดังกล่าวจะเกิดประโยชน์แก่ประชาชนอย่างทั่วถึง และเท่าเทียมกันอันจะส่งผลให้การแก้ไขปัญหาในระดับเศรษฐกิจรากหญ้า ตามแนวปรัชญาของเศรษฐกิจพอเพียง เพื่อเป็นการเพิ่มศักยภาพและขีดความสามารถกลุ่มอาชีพต่างๆ ให้มีประสิทธิภาพความเข้มแข็งต่อชุมชน สามารถพึ่งตัวเองได้ มีคุณภาพชีวิตที่ดีขึ้น มีภูมิคุ้มกันต่อการเปลี่ยนแปลงของเศรษฐกิจ ตลอดจนทำให้คนว่างงาน ให้มีรายได้เสริม อันจะเป็นการสร้างความเข้มแข็งของภาคประชาชนให้มีคุณภาพชีวิตที่ดีขึ้น การอบรมการแปรรูปอาหารจึงเป็นทางเลือกที่จะช่วยให้ประชาชน ได้มีแนวทางในการเลือกเป็นอาชีพเสริมในการทำเป็นอาชีพเพิ่มรายได้ในครอบครัว พอมีกินมีใช้แบบพึ่งพาตนเองได้ ตามรอยพระบาทสมเด็จพระเจ้าอยู่หัว ในรัชกาลที่ 9 ที่ทรงส่งเสริมให้ดำเนินชีวิตแบบเศรษฐกิจพอเพียง ได้ตามความต้องการและความถนัดของแต่ละครัวเรือน ตามความเหมาะสมในแต่ละพื้นที่ และสามารถเลือกหาวัตถุดิบในการแปรรูปอาหารได้ตามท้องถิ่น เป็นการเพิ่มมูลค่าเพิ่มให้กับวัตถุดิบที่มีในหมู่บ้าน ประชาชนในพื้นที่ได้ใช้ภูมิปัญญาและความสามารถที่ได้ถ่ายทอดมาแต่รุ่นปู่ ย่า มาพัฒนาให้เกิดเป็นสินค้าและสามารถจำหน่ายเป็นสินค้าประจำท้องถิ่น เพื่อเพิ่มรายได้ให้กับชุมชน

ดังนั้น เพื่อเป็นการให้ความรู้และแนวทางในการแปรรูปอาหารและพัฒนาภูมิปัญญาท้องถิ่น ต่อยอดเป็นสินค้าที่สามารถสร้างรายได้ให้ประชาชนในชุมชน ตำบลเหมืองจึงได้จัดทำ “โครงการ ไขหิมะ สร้างรายได้สู่ชุมชนตำบลเหมือง” ประจำปีงบประมาณ 256๗ ขึ้น

วัตถุประสงค์

1. เพื่อให้ประชาชนมีความรู้ความเข้าใจเกี่ยวกับการแปรรูปอาหาร
2. เพื่อให้ประชาชนในชุมชนได้พัฒนาและเพิ่มทักษะในการแปรรูปอาหาร
3. เพื่อให้ประชาชนสามารถเลือกทำเป็นอาชีพได้
๔. เพื่อเป็นการส่งเสริมอาชีพ ลดรายจ่าย เพิ่มรายได้ให้กับประชาชนในชุมชน

เป้าหมาย

ประชาชนในพื้นที่ หมู่ที่ ๑ - ๕ ตำบลเหมือง จำนวน ๑00 คน (หมู่บ้านละ ๒๐ คน)

งบประมาณ

จำนวนเงิน ๗๐,๐๐๐ บาท (เจ็ดหมื่นบาทถ้วน) รายละเอียดตามเอกสารแนบท้ายโครงการ

ผู้รับผิดชอบโครงการ

นายณรินทร์ ศรีสำอาง กำนันตำบลเหมือง และผู้ใหญ่บ้านทุกหมู่บ้าน

ระยะเวลาการดำเนินการ

จำนวน ๑ วัน ระหว่างเดือนพฤษภาคม - มิถุนายน 256๗

/ขั้นตอนการดำเนินการ...

ขั้นตอนการดำเนินการ

๑. สำรวจปัญหา ความต้องการ และวางแผนงาน การดำเนินการต่างๆ
๒. เสนอโครงการ
๓. ประสานวิทยากร รวมทั้งกลุ่มเป้าหมายร่วมโครงการ
๔. ดำเนินงานตามโครงการ
๕. ติดตาม ประเมินผลและรายงานผลการดำเนินงานตามโครงการ
๖. สรุปผลการดำเนินการ

ผลที่คาดว่าจะได้รับ

๑. ประชาชนได้มีความรู้ความเข้าใจเกี่ยวกับการแปรรูปอาหาร
๒. ประชาชนในชุมชนได้พัฒนาและเพิ่มทักษะในการแปรรูปอาหาร
๓. ประชาชนสามารถเลือกทำเป็นอาชีพได้
๔. ได้ส่งเสริมอาชีพ ลดรายจ่าย เพิ่มรายได้ให้กับประชาชนในชุมชน

ลงชื่อ.....



.....ผู้เสนอแผนงาน/โครงการ/กิจกรรม

ตำแหน่ง

กำนันตำบลเหมือง

วันที่-เดือน-พ.ศ.๒๒ เมษายน ๒๕๖๗....

รายละเอียดแนบท้าย
จัดซื้อวัสดุส่งเสริมการประกอบอาชีพ "โครงการไข่หิมะ สร้างรายได้สู่ชุมชนตำบลเหมือง"
ดำเนินการ จำนวน ๑ วัน ในเดือนพฤษภาคม - มิถุนายน ๒๕๖๗
ณ เทศบาลตำบลเหมือง อำเภอเมืองชลบุรี จังหวัดชลบุรี

ที่	รายการ	จำนวน	หน่วยนับ	ราคาต่อหน่วย (บาท)	ราคารวม (บาท)
1	ไข่เป็ด	150	แผง	180	27,000
2	ดอกเกลือ	9	ถุง	200	1,800
3	น้ำส้มสายชู	200	ขวด	40	8,000
4	กะละมังพลาสติก	200	ใบ	30	6,000
5	โหลพลาสติก	100	ใบ	40	4,000
6	ค่าอาหารว่าง	100	คน	40	4,000
7	ค่าอาหารกลางวัน	100	คน	120	12,000
8	ค่าวิทยากร 2 คน ชม. ละ 600 บาท	6	ชั่วโมง	1200	7,200
รวมเป็นเงินทั้งสิ้น (เจ็ดหมื่นบาทถ้วน)					70,000

....  ...ผู้เสนอโครงการ
กำนันตำบลเหมือง

บริษัท ผลิตภัณฑ์ศิลาแสนสุข จำกัด

110/4 หมู่ 2 ถ.แสนสุข-บางพระ ตำบลเหมือง อำเภอเมืองชลบุรี จังหวัดชลบุรี 20130 โทร 033-640401

วันที่ 7 มิถุนายน 2567

เรื่อง สนับสนุนงบประมาณโครงการ ไขหิมะ สร้างรายได้สู่ชุมชนตำบลเหมือง

บริษัท ผลิตภัณฑ์ศิลาแสนสุข จำกัด ที่อยู่ 110/4 หมู่ 2 ถนนแสนสุข-บางพระ ตำบลเหมือง อำเภอเมืองชลบุรี จังหวัดชลบุรี ขอสนับสนุนโครงการไขหิมะ สร้างรายได้สู่ชุมชนตำบลเหมือง ให้แก่ นายณรินทร์ ศรีสำอางค์ กำนันตำบลเหมือง อำเภอเมืองชลบุรี จังหวัดชลบุรี เป็นจำนวนเงิน 17,500 บาท

ลงชื่อ ผู้รับเงิน

([REDACTED])

ตำแหน่ง กำนันตำบลเหมือง

ขอรับการสนับสนุนงบประมาณเพื่อดำเนินโครงการ
“กลุ่มโรงโม่หินเขาพุปันสุข” ประจำปีงบประมาณ 2567
ของโรงเรียนบ้านไร่ไทรท่า ม. 5 ต.เหมือง อ. เมืองชลบุรี จ. ชลบุรี

ผู้ให้การสนับสนุน : บริษัท เอส. เอส. (1995) การศิลา จำกัด

: บริษัท น วาสกิจ จำกัด (ศิลาหานครรับช่วง) บริษัท สันททรัพย์ศิลา จำกัด

: บริษัท ผลิตภัณฑ์ศิลาแสนสุข จำกัด

: บริษัท โรงโม่หินศิลารัตนดล จำกัด

1. ชื่อโครงการ “กลุ่มโรงโม่หินเขาพุปันสุข”

2. หลักการและเหตุผล

โรงเรียนบ้านไร่ไทรท่า สังกัดสำนักงานเขตพื้นที่การศึกษาประถมศึกษาชลบุรี เขต 1 ตั้งอยู่ ม. 5 ต.เหมือง อ.เมืองชลบุรี จ.ชลบุรี ทำการปลูกสร้างโรงเรียนเมื่อพุทธศักราช 2480 โดยความร่วมมือของชาวบ้าน เป็นโรงเรียนประถมศึกษา จัดการศึกษาตั้งแต่ระดับชั้นอนุบาล 2 ถึงชั้นประถมศึกษาปีที่ 6 เป็นโรงเรียนขนาดกลาง ยอดนักเรียนที่คาดว่าจะเข้าเรียนปีการศึกษา 2567 คือ 160 คน ข้าราชการครู 10 คน อัตราจ้าง 1 คน และ ลูกจ้างประจำ 1 คน ผู้ปกครองของนักเรียนส่วนใหญ่ประกอบอาชีพค้าขาย และรับจ้าง จากสถานการณ์การแพร่ระบาดของโรคติดเชื้อไวรัสโคโรนา 2019 (COVID-19) ส่งผลให้ผู้ปกครองได้รับผลกระทบในเรื่องรายได้ ทั้งเป็น การดำเนินงานสนองตามนโยบายของกระทรวงศึกษาธิการ “เรียนดี มีความสุข” เป็นการช่วยเหลือ แบ่งเบาภาระ ค่าใช้จ่ายของผู้ปกครองนักเรียน

จากความสำคัญและความจำเป็นดังกล่าวข้างต้น โรงเรียนบ้านไร่ไทรท่า มีความตระหนักและต้องการที่จะช่วยเหลือผู้ปกครองนักเรียน สร้างโอกาสและความเสมอภาคทางการศึกษาให้กับนักเรียนทุกคน จึงมีความประสงค์ขอความอนุเคราะห์งบประมาณจากกลุ่มโรงโม่หินเขาพุ เพื่อใช้ดำเนินโครงการในครั้งนี้

3. วัตถุประสงค์

3.1 เพื่อช่วยเหลือ แบ่งเบาภาระค่าใช้จ่ายให้กับผู้ปกครองนักเรียน

3.2 เพื่อสร้างโอกาส และความเสมอภาคให้กับนักเรียนทุกคนในโรงเรียน

3.3 เพื่อสร้างความสัมพันธ์อันดีต่อกัน ระหว่างโรงเรียน ผู้ปกครอง ชุมชน ภาครัฐ ภาคเอกชน กลุ่มโรงโม่หินเขาพุ ในการมีส่วนร่วมพัฒนาโรงเรียนบ้านไร่ไทรท่า

4. เป้าหมาย

4.1 เชิงปริมาณ

4.1.1 นักเรียนโรงเรียนบ้านไร่ไทรท่าทุกคน ได้รับแจกเสื้อผ้าไทย และกระเป๋านักเรียนฟรี

4.1.2 โรงเรียน คณะกรรมการสถานศึกษาขั้นพื้นฐาน ผู้ปกครอง ชุมชน ภาครัฐ ภาคเอกชน กลุ่ม

โรงโม่หินเขาพุ มีส่วนร่วมในการพัฒนาโรงเรียน ร้อยละ 100

4.2 เชิงคุณภาพ

4.2.1 นักเรียนโรงเรียนบ้านไร่ไทรท่า มีชุดพะ เสื้อผ้าไทย และกระเป๋า ที่มีคุณภาพและมีรูปแบบเดียวกัน

4.2.2 คณะกรรมการสถานศึกษาขั้นพื้นฐาน ผู้ปกครอง ชุมชน ภาครัฐ ภาคเอกชน กลุ่มโรงโม่หินเขาพุ มีส่วนร่วมในการพัฒนาโรงเรียนและมีความสัมพันธ์อันดีต่อกัน

5. วิธีดำเนินการ

1. ประชุมวางแผน ร่วมกับคณะกรรมการสถานศึกษาขั้นพื้นฐานของโรงเรียน

2. จัดทำโครงการ “กลุ่มโรงโม่หินเขาพุปันสุข”

3. นำเสนอโครงการแก่ผู้เกี่ยวข้อง ในการประชุมคณะกรรมการมวลชนสัมพันธ์
4. ดำเนินการกิจกรรมในโครงการ
5. ติดตาม การดำเนินโครงการ
6. สรุปและรายงานผลการดำเนินโครงการ

6. ระยะเวลาดำเนินการ

ภายในปี 2567 ณ โรงเรียนบ้านไร่ไทรหลัก

7. งบประมาณ

งบประมาณจากกลุ่มโรงเรียนแม่ทิมเตาฯ รวม 4 โรงเรียน ร่วมสนับสนุนงบประมาณ เพื่อใช้ในการดำเนินโครงการฯ
จำนวนเงิน 74,200 บาท (เจ็ดหมื่นสี่พันสองร้อยบาทถ้วน)

หมายเหตุ : รายละเอียดดังเอกสารแนบท้ายโครงการ

8. หน่วยงานที่รับผิดชอบ

โรงเรียนบ้านไร่ไทรหลัก เลขที่ 110 หมู่ 5 ตำบลเหมือง อำเภอมะนัง จังหวัดยะลา ร่วมกับ
บริษัท เอส. เอส. (1995) การศึกษา จำกัด, บริษัท น วาสกิจจำกัด (ศิลาบดินทร์รับช่วง) บริษัทสินทรัพย์ศึกษา จำกัด บริษัท
ผลิตภัณฑ์ศิลาแสนสุข จำกัด และบริษัทโรงเรียนศิลาบดินทร์ จำกัด

9. ผลที่คาดว่าจะได้รับ

9.1 นักเรียนโรงเรียนบ้านไร่ไทรหลัก มีชุดพลเสื้อผ้าไทย และกระเป๋ามีคุณภาพ และมีรูปแบบเดียวกัน

9.2 โรงเรียน ผู้ปกครอง ชุมชน กลุ่มโรงเรียนแม่ทิมเตาฯมีส่วนร่วมพัฒนาโรงเรียนและมีความสัมพันธ์อันดีต่อกัน

ลงชื่อ...

ผู้เสนอโครงการ

ลงชื่อ

เห็นชอบโครงการ

(.....ม)

ครูชำนาญการพิเศษ
โรงเรียนบ้านไร่ไทรหลัก

ประธานคณะกรรมการสถานศึกษาขั้นพื้นฐาน
โรงเรียนบ้านไร่ไทรหลัก

ลงชื่อ

ผู้อนุมัติโครงการ

ผู้อำนวยการโรงเรียนบ้านไร่ไทรหลัก

อภิโชค ตันจิตารักษ์

โทร 061-1468294, 084-6748448, 081-6206850

ใบเสนอราคา

วันที่ 19 เมษายน พ.ศ.2567

เรียน ท่านผู้อำนวยการ โรงเรียนบ้านไร่ไหลน้ำ

เรื่อง ขอเสนอราคาเสื้อผ้า และกระเป๋านักเรียน

ตามที่ทางโรงเรียนได้ให้โอกาสกระผมรับใช้ด้วยดีเสมอมา นั้น กระผมรู้สึกขอบพระคุณ พร้อมทั้งขอเสนอราคาเสื้อผ้า และกระเป๋านักเรียน ดังรายการต่อไปนี้

ลำดับ	รายละเอียด	จำนวน (หน่วย : ตัว)	ราคาหน่วยละ	ราคารวม
1	เสื้อลายไทยคอกลม สีม่วง ไชยศักดิ์อนุบาล (S)	5	190.00	950.00
2	เสื้อลายไทยคอกลม สีม่วง ไชยศักดิ์อนุบาล (M)	20	190.00	3,800.00
3	เสื้อลายไทยคอกลม สีม่วง ไชยศักดิ์อนุบาล (L)	30	190.00	5,700.00
4	เสื้อลายไทยคอกลม สีม่วง ไชยศักดิ์ใหญ่ (S)	40	230.00	9,200.00
5	เสื้อลายไทยคอกลม สีม่วง ไชยศักดิ์ใหญ่ (M)	40	230.00	9,200.00
6	เสื้อลายไทยคอกลม สีม่วง ไชยศักดิ์ใหญ่ (L)	25	230.00	5,750.00
7	B5509(S) กระเป๋าเบี้อนุบาล	60	235.00	14,100.00
8	B5558(M) กระเป๋าเบี้ประถม	100	255.00	25,500.00
(เจ็ดหมื่นสี่พันสองร้อยบาทถ้วน)			ราคารวมทั้งสิ้น	74,200.00

กระผมขอรับรองว่าทางโรงเรียนจะประทับใจทางด้านคุณภาพ และบริการดังที่ทุกโรงเรียนทั่วประเทศที่กระผมได้รับใช้อยู่

จึงเรียนนำเสนอต่อท่านผู้อำนวยการเพื่อโปรดพิจารณา และขอขอบพระคุณมา ณ โอกาสนี้ด้วยครับ

ด้วยความเคารพอย่างสูง



บริษัท ผลิตภัณฑ์ศิลปะแสนสุข จำกัด

110/4 หมู่2 ถ.แสนสุข-บางพระ ตำบลเหมือง อำเภอมืองชลบุรี จังหวัดชลบุรี 20130 โทร 033-640401

วันที่ 10 มิถุนายน 2567

เรื่อง สนับสนุนงบประมาณโครงการกลุ่มโรงโม่เขาพุ้นสุข ประจำปี 2567

บริษัท ผลิตภัณฑ์ศิลปะแสนสุข จำกัด ที่อยู่ 110/4 หมู่2 ถนนแสนสุข-บางพระ ตำบลเหมือง อำเภอมืองชลบุรี จังหวัดชลบุรี ขอสนับสนุนงบประมาณเพื่อใช้ในการดำเนิน โครงการกลุ่มโรงโม่เขาพุ้นสุข ประจำปี 2567 ให้แก่โรงเรียนบ้านไร่ไหล่า ตำบลเหมือง อำเภอมืองชลบุรี จังหวัดชลบุรี เป็นจำนวนเงิน 18,550 บาท

ลงชื่อ ผู้รับเงิน

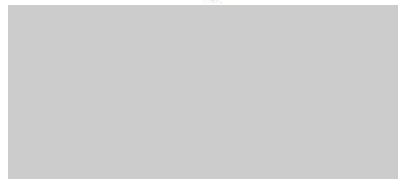

ตำแหน่ง.....คณ. รร. บ้านไร่ไหล่า.....

โครงการเยี่ยมบ้านดูแลและติดตามพัฒนาการของทารกแรกเกิดในพื้นที่เทศบาลตำบลเหมือง ประจำปี ๒๕๖๗

ผู้ให้การสนับสนุน : บริษัท เอส. เอส. (๑๙๙๕) การศิลา จำกัด
บริษัท สิ้นทรัพย์ศิลา จำกัด
บริษัท ผลิตภัณฑ์ศิลาแสนสุข จำกัด
บริษัท ศิลาธนดล จำกัด

๑. หลักการและเหตุผล

การพัฒนาประเทศให้มีการเจริญเติบโต แข็งแรง ยั่งยืนในทุกด้าน ประการสำคัญที่มุ่งเน้นพัฒนาคนเป็นหลัก เพื่อให้ได้คุณภาพชีวิตที่ดีอย่างมีศักยภาพจะต้องเริ่มต้นตั้งแต่ปฏิสนธิในครรภ์ เพราะเด็กเป็นรากฐานที่สำคัญในการพัฒนาให้เป็นผู้ใหญ่ที่มีคุณภาพในอนาคต โดยมารดาและเด็กจะได้รับการดูแลและส่งเสริมสุขภาพตั้งแต่ระยะตั้งครรภ์ ระยะคลอด หลังคลอด เมื่อเกิดมาแล้วต้องได้รับการเลี้ยงดูที่เหมาะสมเพื่อให้เติบโตสมวัยและเป็นผู้ใหญ่ที่มีคุณภาพต่อไปในอนาคต ซึ่งพฤติกรรมของมารดาที่เหมาะสมขณะตั้งครรภ์จะเป็นสิ่งที่ช่วยให้การเจริญเติบโตของทารกในครรภ์มีพัฒนาการที่ดี ตั้งแต่เรื่องการรับประทานอาหาร ตลอดถึงการให้นมบุตรในระยะหลังคลอดและเพื่อการเจริญเติบโตของร่างกายและสมองของบุตรในครรภ์ ภาวะโภชนาการที่ดีเป็นรากฐานของการมีสุขภาพดีตลอดชีวิต โดยเฉพาะในช่วงที่มีการเจริญเติบโตตั้งแต่ในครรภ์ มารดาจนถึงวัยรุ่นเนื่องจากการเจริญเติบโตมีทั้งด้านสมองและร่างกาย รัฐบาลจึงมีนโยบายพัฒนาคุณภาพชีวิตมารดาและเด็ก ซึ่งเป็นองค์ประกอบสำคัญในการพัฒนาประเทศ ดังนั้นการดูแลสุขภาพมารดาและเด็ก ถือเป็นกิจกรรมหลักกิจกรรมหนึ่งในการพัฒนาคุณภาพชีวิตแม่และเด็ก ซึ่งจะต้องมีพฤติกรรมดูแลสุขภาพทารกแรกเกิดถึง ๖ เดือน ให้มีสุขภาพที่ดีมีพัฒนาการที่ดี ต่อไป

ชมรมอาสาสมัครสาธารณสุขเทศบาลตำบลเหมืองและเทศบาลตำบลเหมือง จึงได้จัดทำโครงการเยี่ยมบ้านดูแลและติดตามพัฒนาการของทารกแรกเกิดในพื้นที่เทศบาลตำบลเหมือง ประจำปี ๒๕๖๗ ขึ้นเพื่อให้ทารกแรกเกิดได้รับการติดตามดูแลให้มีสุขภาพดี มีพัฒนาการที่ดี อันส่งผลให้เป็นประชากรที่มีคุณภาพของประเทศต่อไป

๒. วัตถุประสงค์

- ๒.๑ เพื่อติดตามดูแลทารกแรกเกิดให้ได้รับการดูแลตามเกณฑ์อย่างเหมาะสม
- ๒.๒ เพื่อเยี่ยมบ้านและสนับสนุนของใช้ที่จำเป็นในการดูแลเด็กทารกได้อย่างเหมาะสม
- ๒.๓ เพื่อส่งเสริมความรู้ความเข้าใจในการเลี้ยงดูทารกแรกเกิดให้มีพัฒนาการที่ดีสมวัยเด็กทารกแรกเกิดในเขตเทศบาลตำบลเหมือง

๓. กลุ่มเป้าหมาย

-เด็กทารกแรกเกิดในเขตเทศบาลตำบลเหมือง จำนวน ๘๐ คน

๔. วิธีดำเนินการ

- ๔.๑ จัดทำโครงการเพื่อขอรับการสนับสนุนงบประมาณจาก บริษัท เอส. เอส. (๑๙๙๕) การศิลา จำกัด บริษัท สิ้นทรัพย์ศิลา จำกัด บริษัท ผลิตภัณฑ์ศิลาแสนสุข จำกัด และบริษัท ศิลาธนดล จำกัด
- ๔.๒ ออกสำรวจข้อมูลเด็กทารกแรกเกิดในพื้นที่ นำมาวิเคราะห์ข้อมูล

- ๔.๓ ประชุมเจ้าหน้าที่และผู้ที่เกี่ยวข้อง เพื่อกำหนดรูปแบบต่างๆ ในการดำเนินงาน
- ๔.๔ ประชาสัมพันธ์ให้กลุ่มเป้าหมายทราบและดำเนินการลงเยี่ยมบ้าน
- ๔.๕ สรุปและประเมินผลการดำเนินงาน

๕. ระยะเวลาดำเนินการ

-เดือนมิถุนายน - กันยายน ๒๕๖๗

๖. สถานที่ดำเนินการ

-พื้นที่หมู่ที่ ๑ - ๕ ตำบลเหมือง อำเภอมืองชลบุรี จังหวัดชลบุรี

๗. งบประมาณ

งบประมาณจากกองทุนพัฒนาหมู่บ้านรอบพื้นที่เหมืองแร่ ของบริษัท เอส. เอส. (๑๙๙๕) การศิลา จำกัด บริษัท สินทรัพย์ศิลา จำกัด บริษัท ศิลาธนดล จำกัด และบริษัท ผลิตภัณฑ์ศิลาแสนสุข จำกัด เพื่อเป็นค่าใช้จ่ายในการดำเนินการ ดังนี้

-ค่าชุดของเย็บหมากแรกเกิด จำนวน ๘๐ คนx๑,๐๐๐ บาท เป็นเงิน ๘๐,๐๐๐ บาท

รวมเป็นเงินทั้งสิ้น ๘๐,๐๐๐ บาท (แปดหมื่นบาทถ้วน)

(โรงโมหิณเขาพุ จำนวน ๔ แห่งๆ ละ ๒๐,๐๐๐ บาท)

หมายเหตุ สามารถถัวเฉลี่ยได้ทุกรายการ

๘. ผู้รับผิดชอบโครงการ

ชมรมอาสาสมัครสาธารณสุขเทศบาลตำบลเหมืองและเทศบาลตำบลเหมือง ร่วมกับ บริษัท เอส.เอส.(๑๙๙๕) การศิลา จำกัด บริษัท สินทรัพย์ศิลา จำกัด บริษัท ผลิตภัณฑ์ศิลาแสนสุข จำกัด และบริษัท ศิลาธนดล จำกัด

๙. ผลที่คาดว่าจะได้รับ

๙.๑ เด็กแรกเกิดในพื้นที่เทศบาลตำบลเหมืองได้รับการเยี่ยมดูแลครบตามเกณฑ์

๙.๒ เด็กแรกเกิดในพื้นที่เทศบาลตำบลเหมืองได้รับการดูแลติดตามและการสนับสนุนอย่างเหมาะสม

๙.๓ พ่อ แม่ ผู้ดูแลเด็ก มีความรู้ความเข้าใจในการดูแลเด็กเพิ่มขึ้นและส่งเสริมพัฒนาการเด็กได้เหมาะสมตามวัย

๑๐. ผู้เสนอโครงการ



ประธานชมรมอาสาสมัครสาธารณสุข
เทศบาลตำบลเหมือง

รายละเอียดแนบท้าย

โครงการเยี่ยมบ้านดูแลและติดตามพัฒนาการของทารกแรกเกิดในพื้นที่เทศบาลตำบลเหมือง
ประจำปี ๒๕๖๗

๑ ชุด ๑,๐๐๐ บาท ประกอบด้วย

๑. แพนเพิส (ผ้าอ้อมสำเร็จรูป)	จำนวน ๒ ห่อๆ ละ ๒๕๐ บาท	รวม ๕๐๐ บาท
๒. ผลิตภัณฑ์ล้างขูดนม	จำนวน ๑ ถังๆ ละ ๘๐ บาท	รวม ๘๐ บาท
๓. ผลิตภัณฑ์ซักผ้าเด็ก	จำนวน ๑ ถังๆ ละ ๘๐ บาท	รวม ๘๐ บาท
๔. ผลิตภัณฑ์ปรับผ้านุ่ม	จำนวน ๒ ถังๆ ละ ๕๕ บาท	รวม ๑๑๐ บาท
๕. ผ้าอ้อมสาธุ	จำนวน ๖ ผืนๆ ละ ๒๕ บาท	รวม ๑๕๐ บาท
๖. กระเป๋าชิป	จำนวน ๑ ใบๆ ละ ๘๐ บาท	รวม ๘๐ บาท

ใน ๑ ชุด รวมเป็นเงิน ๑,๐๐๐ บาท

* ทุกรายการสามารถถัวเฉลี่ยได้

บริษัท ผลิตภัณฑ์ศิลาแสนสุข จำกัด

110/4 หมู่2 ถ.แสนสุข-บางพระ ตำบลเหมือง อำเภอมือชลบุรี จังหวัดชลบุรี 20130 โทร 033-640401

วันที่ 10 มิถุนายน 2567

เรื่อง สนับสนุนงบประมาณโครงการเยี่ยมบ้านดูแลติดตามพัฒนาการของทารกแรกเกิด ในพื้นที่เทศบาล
ตำบลเหมือง ประจำปี 2567

บริษัท ผลิตภัณฑ์ศิลาแสนสุข จำกัด ที่อยู่ 110/4 หมู่2 ถนนแสนสุข-บางพระ ตำบลเหมือง อำเภอมือชลบุรี จังหวัดชลบุรี ขอสนับสนุนงบประมาณเพื่อใช้ในการดำเนิน โครงการเยี่ยมบ้านดูแลติดตาม
พัฒนาการของทารกแรกเกิด ในพื้นที่เทศบาลตำบลเหมือง ประจำปี 2567 ให้แก่เทศบาลตำบลเหมือง ตำบล
เหมือง อำเภอมือชลบุรี จังหวัดชลบุรี เป็นจำนวนเงิน 20,000 บาท

ลงชื่อ ผู้รับเงิน



.....

.....)

ตำแหน่ง..... ปลัดเทศบาลตำบลเหมือง

**โครงการเยี่ยมบ้านผู้พิการ ผู้ด้อยโอกาสและผู้มีภาวะพึ่งพิง
ในพื้นที่เทศบาลตำบลเหมือง ประจำปี ๒๕๖๗**

ผู้ให้การสนับสนุน : บริษัท เอส. เอส. (๑๙๙๕) การศิลา จำกัด
บริษัท สินทรัพย์ศิลา จำกัด
บริษัท โรงไม้หินศิลาธนดล จำกัด
บริษัท ผลิตภัณฑ์ศิลาแสนสุข จำกัด

๑. หลักการและเหตุผล

ปัจจุบันประเทศไทยมีจำนวนผู้สูงอายุที่เป็นผู้ป่วยที่มีภาวะพึ่งพิง เพิ่มขึ้นเรื่อยๆ ซึ่งเกิดจากการถดถอยของร่างกายและสมอง ตลอดจนนำไปสู่การเกิดภาวะพึ่งพิงในการใช้ชีวิตประจำวัน นอกจากปัญหาดังกล่าวแล้ว ยังมีผู้ป่วยที่เป็นผู้ป่วยอื่นที่มีภาวะพึ่งพิงผู้อื่น ได้แก่ ผู้สูงอายุที่มีภาวะพึ่งพิง ผู้พิการ ผู้ที่มีภาวะทุพพลภาพอันเนื่องมาจากการเจ็บป่วยหรือบาดเจ็บจากอุบัติเหตุ ผู้ป่วยจิตเวช และภาวะสมองบกพร่อง ซึ่งในพื้นที่เทศบาลตำบลเหมือง ในปัจจุบันมีจำนวน ผู้ป่วยติดเตียง จำนวน ๒๕ ราย ผู้ด้อยโอกาสจำนวน ๕ ราย ซึ่งกลุ่มเหล่านี้จะมีข้อจำกัดในการเข้าถึงบริการสาธารณสุขและมีปัญหาในการดำรงชีวิตเป็นอย่างมาก ทั้งในด้านเศรษฐกิจและสังคม มีความยากลำบากในการเข้าถึงบริการทั้งด้านการฟื้นฟูสมรรถภาพ โดยที่ผู้ด้อยโอกาส ผู้ที่มีภาวะพึ่งพิง รวมถึงผู้สูงอายุมีความจำเป็นที่จะต้องใช้อุปกรณ์ เช่น เตียง เบาะลม รถเข็น ไม้เท้า ฯลฯ ในการดำรงชีวิตประจำวัน เพราะเมื่อมีอุปกรณ์ในการดำรงชีวิตจะทำให้ผู้ด้อยโอกาส ผู้ที่มีภาวะพึ่งพิง และผู้สูงอายุมีคุณภาพชีวิตที่ดีขึ้น สามารถช่วยเหลือตัวเองได้ และลดภาวะการเสื่อมโทรมของร่างกาย และให้มีการติดตามออกเยี่ยมบ้านจากทางเทศบาลตำบลเหมือง ร่วมกับชมรมผู้สูงอายุเทศบาลตำบลเหมือง และชมรมโรงไม้หินเขาพุ เพื่อเป็นการสร้างขวัญกำลังใจให้แก่กลุ่มผู้ป่วยที่มีภาวะพึ่งพิงและผู้ด้อยโอกาสในพื้นที่เทศบาลตำบลเหมือง ให้มีคุณภาพชีวิตที่ดีและมีกำลังใจในการดำรงชีวิตได้อย่างปกติสุข

ชมรมผู้สูงอายุเทศบาลตำบลเหมือง ร่วมกับเทศบาลตำบลเหมือง จึงได้จัดทำโครงการเยี่ยมบ้านผู้พิการ ผู้ด้อยโอกาสและผู้มีภาวะพึ่งพิงในพื้นที่เทศบาลตำบลเหมือง ประจำปี ๒๕๖๗ ขึ้น เพื่อขอรับการสนับสนุนงบประมาณจาก บริษัท เอส. เอส. (๑๙๙๕) การศิลา จำกัด บริษัท สินทรัพย์ศิลา จำกัด บริษัท ผลิตภัณฑ์ศิลาแสนสุข จำกัด และบริษัท ศิลาธนดล จำกัด

๒. วัตถุประสงค์

๒.๑ เพื่อให้ผู้พิการ ผู้ด้อยโอกาสและผู้มีภาวะพึ่งพิงได้รับการสนับสนุนช่วยเหลือดูแลจากหน่วยงานภาครัฐและเอกชน

๒.๒ เพื่อเสริมสร้างขวัญและกำลังใจให้แก่ผู้พิการ ผู้ด้อยโอกาสและผู้มีภาวะพึ่งพิงในการดำรงชีวิตและประกอบกิจวัตรประจำวันได้อย่างปกติสุข

๒.๓ เพื่อให้ผู้พิการ ผู้ด้อยโอกาสและผู้มีภาวะพึ่งพิงมีคุณภาพชีวิตที่ดีขึ้น

๒.๔ เพื่อให้ผู้สูงอายุมีการออกเยี่ยมบ้านพบปะสังสรรค์อย่างน้อยเดือนละ ๑ ครั้ง

๓. กลุ่มเป้าหมาย

-ผู้พิการ ผู้ด้อยโอกาสและผู้มีภาวะพึ่งพิงในพื้นที่เทศบาลตำบลเหมือง

๔. วิธีดำเนินการ

๔.๑ จัดทำโครงการเพื่อขอรับการสนับสนุนงบประมาณจากบริษัท เอส. เอส. (๑๙๙๕) การศิลา จำกัด บริษัท สินทรัพย์ศิลา จำกัด บริษัท ผลิตภัณฑ์ศิลาแสนสุข จำกัด และบริษัท ศิลาธนดล จำกัด

๔.๒ ประชุมเจ้าหน้าที่และผู้ที่เกี่ยวข้อง เพื่อกำหนดรูปแบบต่างๆ ในการดำเนินงาน

๔.๓ ดำเนินการจัดหาวัสดุอุปกรณ์ที่จำเป็นสำหรับการดำเนินงาน เช่น รถเข็นแบบนั่งไม้เท้า ค้ำพุง แพนเพิร์ส อาหารเสริม เครื่องอุปโภคบริโภคที่จำเป็น สำหรับเยี่ยมบ้านผู้พิการ ผู้ด้อยโอกาสและผู้มีภาวะพึ่งพิง

๔.๔ ดำเนินการเยี่ยมบ้านโดยประสานความร่วมมือจาก โรงพยาบาลส่งเสริมสุขภาพตำบลในพื้นที่ สมาชิกชมรมผู้สูงอายุเทศบาลตำบลเหมือง อาสาสมัครบริบาลท้องถิ่น เทศบาลตำบลเหมือง ชมรมโรงไม้หินเขาพู ในการออกเยี่ยมบ้านกลุ่มเป้าหมาย

๔.๕ สรุปและประเมินผลการดำเนินงาน

๕. ระยะเวลาดำเนินการ

-เดือนมิถุนายน - กันยายน ๒๕๖๗

๖. สถานที่ดำเนินการ

-พื้นที่หมู่ที่ ๑-๕ ตำบลเหมือง อำเภอเมืองชลบุรี จังหวัดชลบุรี

๗. งบประมาณ

งบประมาณจากกองทุนเพื่อระงับสุขภาพสำหรับโครงการเหมืองแร่ ของบริษัท เอส. เอส. (๑๙๙๕) การศิลา จำกัด บริษัท สินทรัพย์ศิลา จำกัด บริษัท ศิลาธนดล จำกัด และบริษัท ผลิตภัณฑ์ศิลาแสนสุข จำกัด เพื่อเป็นค่าใช้จ่ายในการดำเนินการ ดังนี้

๑) ค่าชุดอุปโภคบริโภคสำหรับเยี่ยมบ้าน	เป็นเงิน ๓๕,๐๐๐ บาท
๒) ค่าวัสดุอุปกรณ์ที่จำเป็น (แพนเพิร์ส อาหารเสริม เป็นต้น)	เป็นเงิน ๓๕,๐๐๐ บาท
๓) ค่าตอบแทนผู้ดูแลฯ จำนวน ๑ คน เดือนละ ๑,๒๐๐ บาท	
x๔ เดือน (มิ.ย. - ก.ย. ๖๗)	เป็นเงิน ๔,๘๐๐ บาท

รวมเป็นเงินทั้งสิ้น ๗๔,๘๐๐ บาท (เจ็ดหมื่นสี่พันแปดร้อยบาทถ้วน)

(โรงไม้หินเขาพู จำนวน ๔ แห่งๆ ละ ๑๘,๗๐๐ บาท)

หมายเหตุ สามารถถัวเฉลี่ยได้ทุกรายการ

๘. ผู้รับผิดชอบโครงการ

ชมรมผู้สูงอายุเทศบาลตำบลเหมือง และเทศบาลตำบลเหมือง ร่วมกับ บริษัท เอส. เอส. (๑๙๙๕) การศิลา จำกัด บริษัท สินทรัพย์ศิลา จำกัด บริษัท ผลิตภัณฑ์ศิลาแสนสุข จำกัด และบริษัท ศิลาธนดล จำกัด

๙. ผลที่คาดว่าจะได้รับ

๙.๑ ผู้พิการ ผู้ด้อยโอกาส ผู้ที่มีภาวะพึ่งพิงในพื้นที่เทศบาลตำบลเหมือง ได้รับการดูแลเยี่ยมบ้าน ได้อย่างครอบคลุมและต่อเนื่อง

๙.๒ ผู้พิการ ผู้ด้อยโอกาส ผู้ที่มีภาวะพึ่งพิง มีคุณภาพชีวิตที่ดีจากการดำรงชีวิตประจำวันได้อย่างปกติสุข

๙.๓ เกิดความร่วมมือและความสัมพันธ์อันดีในการดำเนินกิจกรรมของชมรมผู้สูงอายุเทศบาลตำบลเหมืองกับชมรมโรคมะเร็งเต้านม และเทศบาลตำบลเหมือง

๑๐. ผู้เสนอโครงการ



ประธานชมรมผู้สูงอายุเทศบาลตำบลเหมือง

บริษัท ผลิตภัณฑ์ศิลปาสเนสุข จำกัด

110/4 หมู่2 ถ.แสนสุข-บางพระ ตำบลเหมือง อำเภอมืองชลบุรี จังหวัดชลบุรี 20130 โทร 033-640401

วันที่ 10 มิถุนายน 2567

เรื่อง สนับสนุนงบประมาณโครงการเยี่ยมบ้านผู้พิการ ผู้ด้อยโอกาสและผู้มีภาวะพึ่งพิง ในพื้นที่เทศบาล
ตำบลเหมือง ประจำปี 2567

บริษัท ผลิตภัณฑ์ศิลปาสเนสุข จำกัด ที่อยู่ 110/4 หมู่2 ถนนแสนสุข-บางพระ ตำบลเหมือง อำเภอมือง
ชลบุรี จังหวัดชลบุรี ขอสนับสนุนงบประมาณเพื่อใช้ในการดำเนิน โครงการเยี่ยมบ้านผู้พิการ ผู้ด้อยโอกาส
และผู้มีภาวะพึ่งพิง ในพื้นที่เทศบาลตำบลเหมือง ประจำปี 2567 ให้แก่เทศบาลตำบลเหมือง ตำบลเหมือง
อำเภอมืองชลบุรี จังหวัดชลบุรี เป็นจำนวนเงิน 18,700 บาท

ลงชื่อ ผู้รับเงิน

(.....)

ตำแหน่ง..... ปลัดเทศบาลตำบลเหมือง

โครงการปรับปรุงทำนน้ำวัดหน้าเขาบ่ออย่าง (เพิ่มเติม) ประจำปี ๒๕๖๗
ตำบลเหมือง อำเภอมืองชลบุรี จังหวัดชลบุรี

ผู้ให้การสนับสนุน : บริษัท เอส.เอส. (๑๙๙๕) การศิลา จำกัด
 บริษัท สิ้นทรัพย์ศิลา จำกัด
 บริษัท ผลิตภัณฑ์ศิลาแสนสุข จำกัด
 บริษัท ศิลาธนดล จำกัด

๑. หลักการและเหตุผล

วัด เป็นเสมือนศูนย์รวมจิตใจ และเป็นศูนย์กลางในการทำกิจกรรมต่างๆ ทางสังคม ปัจจุบันพื้นที่วัดถูกใช้เป็นที่สาธารณะเพื่อการพบปะ แลกเปลี่ยนเรียนรู้ในสังคม ทั้งทางด้านจิตวิญญาณ การส่งเสริมคุณธรรม ศีลธรรม จริยธรรม รวมถึงวิชาการความรู้ให้แก่สาธุชน โดยพระมีบทบาทสำคัญในการชี้แนะทางสติปัญญา และเป็นที่พักพิงให้กับชุมชน ดังนั้นวัดจึงเปรียบเสมือนแหล่งรวบรวมและสร้างวัฒนธรรม ซึ่งวัฒนธรรมเป็นค่านิยมและความเชื่อที่มีร่วมกันมาอย่างช้านาน

ปัจจุบัน วัดหน้าเขาบ่ออย่าง เป็นวัดที่ประชาชนชาวตำบลเหมืองเข้ามาทำบุญและทำกิจกรรมทางพระพุทธศาสนาเป็นประจำ ตลอดจนเป็นส่วนหนึ่งของการจัดกิจกรรมสร้างสรรค์ต่างๆ เช่น การจัดกิจกรรมประเพณีลอยกระทง ประเพณีสงกรานต์ การเข้าค่ายปฏิบัติธรรม รวมไปถึงการทำบุญในวันสำคัญทางพระพุทธศาสนา ฯลฯ นอกจากนี้จะเป็นการใช้ประโยชน์พื้นที่ทางกายภาพได้อย่างคุ้มค่าแล้ว ยังสามารถส่งเสริมการกลับมารวมกลุ่มกิจกรรมของคนในชุมชนเมืองในพื้นที่ทางศาสนา ทำให้พื้นที่ทางศาสนากลับมามีบทบาทในการเป็นศูนย์รวมจิตใจอีกครั้ง ส่งเสริมสุขภาวะของคนเมือง ช่วยกระตุ้นการออกจากบ้านเพื่อมาพักผ่อนหย่อนใจของคนเมือง และทำให้พื้นที่ทางศาสนาสามารถคงอยู่ร่วมกับการเปลี่ยนแปลงของเมืองได้อย่างยั่งยืน โดยพื้นที่วัดหน้าเขาบ่ออย่าง มีพื้นที่ที่เหมาะสมที่จะเข้าร่วมโครงการเพื่อให้เกิดการเปลี่ยนแปลงสภาพแวดล้อมภายในวัดขึ้นอย่างเป็นรูปธรรม ซึ่งพื้นที่วัดมีความสงบร่มรื่น สามารถจัดกิจกรรมที่มีคนจำนวนมาก จึงมีการวางแผนเพื่อรองรับความเจริญที่เพิ่มขึ้น เปิดให้เป็นพื้นที่พักผ่อนทั้งทางกายและจิตใจให้ผู้คนได้เข้ามาใช้งานเพื่อพลิกฟื้นความเป็นศูนย์กลางทั้งทางด้านกายภาพและจิตวิญญาณให้กับวัดในเขตพื้นที่

การปรับปรุงทำนน้ำวัดหน้าเขาบ่ออย่าง จึงเป็นอีกหนึ่งแนวทางในการพัฒนา เนื่องจากเป็นจุดศูนย์รวมทางศาสนาและวัฒนธรรมในตำบลเหมือง จึงเหมาะสำหรับการพัฒนาให้เป็นสวนสาธารณะขนาดเล็ก โดยการปรับปรุงทำนน้ำต้องมีการออกแบบที่มีความยืดหยุ่น เพื่อสามารถใช้ประโยชน์จากพื้นที่ได้อย่างหลากหลาย และต้องมีความปลอดภัยต่อประชาชนที่เข้ามาใช้งาน เพื่อให้ประชาชนเข้ามาใช้งานในพื้นที่เพื่อทำกิจกรรมต่างๆ กันมากยิ่งขึ้น

ทั้งนี้ เพื่อเป็นการส่งเสริมการพัฒนาพื้นที่วัดหน้าเขาบ่ออย่าง ที่ให้ประชาชนสามารถเข้าร่วมกิจกรรมต่างๆ และยังเป็นการส่งเสริมวัฒนธรรมประเพณีไทยของคนในชุมชนตำบลเหมือง ทั้งสร้างความปลอดภัยและเป็นประโยชน์ต่อประชาชนในพื้นที่ ชุมชนตำบลเหมือง ผู้นำท้องที่ ร่วมกับวัดหน้าเขาบ่ออย่าง จึงได้จัดทำโครงการปรับปรุงทำนน้ำวัดหน้าเขาบ่ออย่าง (เพิ่มเติม) ประจำปี ๒๕๖๗ เพื่อขอรับการสนับสนุนงบประมาณจากบริษัท เอส.เอส. (๑๙๙๕) การศิลา จำกัด บริษัท สิ้นทรัพย์ศิลา จำกัด บริษัท ผลิตภัณฑ์ศิลาแสนสุข จำกัด และบริษัท ศิลาธนดล จำกัด

๒. วัตถุประสงค์

๒.๑ เพื่อปรับปรุงทำนน้ำฝั่งทิศตะวันออกให้แข็งแรงทนทานและพร้อมใช้งานอยู่เสมอ

๒.๒ เพื่อความปลอดภัยของประชาชนในพื้นที่และพื้นที่ใกล้เคียงที่เข้ามาใช้สถานที่วัดในการทำกิจกรรมต่างๆ

๒.๓ เพื่อให้มีสถานที่และมีความพร้อมสำหรับการจัดกิจกรรมสาธารณะ และกิจกรรมส่งเสริมวัฒนธรรมประเพณีไทยตามความเหมาะสม

๒.๔ เพื่อให้วัดเป็นพื้นที่พักผ่อนทั้งทางกายและจิตใจให้กับประชาชนในพื้นที่และพื้นที่ใกล้เคียง

๓. กลุ่มเป้าหมาย

-ประชาชนทั่วไปในเขตเทศบาลตำบลเหมืองและพื้นที่ใกล้เคียง

๔. วิธีดำเนินการ

๔.๑ ประชุมคณะทำงานเพื่อกำหนดแนวทางการดำเนินการ

๔.๒ จัดทำโครงการเพื่อขอรับการสนับสนุนงบประมาณจากบริษัท เอส.เอส. (๑๙๙๕) การศึกษา จำกัด บริษัท สินทรัพย์ศิลา จำกัด บริษัท ผลิตภัณฑ์ศิลาแสนสุข จำกัด และบริษัท ศิลาธนดล จำกัด

๔.๓ ประชุมเจ้าหน้าที่และผู้ที่เกี่ยวข้อง เพื่อกำหนดรูปแบบการดำเนินงาน

๔.๔ ดำเนินกิจกรรมตามแผนงานของโครงการที่กำหนดไว้

๔.๕ สรุปและประเมินผลการดำเนินงาน

๕. ระยะเวลาดำเนินการ

-เดือนพฤษภาคม - ตุลาคม ๒๕๖๗

๖. สถานที่ดำเนินการ

-วัดหน้าเขาบ่อทราย ตำบลเหมือง อำเภอเมืองชลบุรี จังหวัดชลบุรี

๗. งบประมาณ

งบประมาณจากกองทุนพัฒนาหมู่บ้านรอบพื้นที่เหมืองแร่ ของบริษัท เอส.เอส. (๑๙๙๕) การศึกษา จำกัด บริษัท สินทรัพย์ศิลา จำกัด บริษัท ผลิตภัณฑ์ศิลาแสนสุข จำกัด และบริษัท ศิลาธนดล จำกัด เพื่อเป็นค่าใช้จ่ายในการดำเนินการ ดังนี้

-ค่าใช้จ่ายในการดำเนินการปรับปรุงทางลงทำน้ำ จุดที่ ๒ วัดหน้าเขาบ่อทราย หมู่ที่ ๔ ขนาดกว้าง ๘.๐๐ เมตร ยาว ๑๗.๒๐ เมตร จำนวน ๑๐๗,๐๐๐ บาท รายละเอียดตามแบบแปลนและแบบประมาณราคา ที่แนบมาพร้อมนี้

รวมเป็นเงินทั้งสิ้น ๑๐๗,๐๐๐ บาท (หนึ่งแสนเจ็ดพันบาทถ้วน)

(โรงไม่หินเขาพุด จำนวน ๔ แห่งๆ ละ ๒๖,๗๕๐ บาท)

หมายเหตุ ทุกรายการสามารถถัวเฉลี่ยจ่ายได้

๘. ผู้รับผิดชอบโครงการ

ชุมชนตำบลเหมือง ผู้นำท้องที่ ผู้นำท้องถิ่น วัดหน้าเขาบ่อแยง และเทศบาลตำบลเหมือง ร่วมกับ บริษัท เอส.เอส. (๑๙๙๕) การศิลา จำกัด บริษัท สนิททรัพย์ศิลา จำกัด บริษัท ผลิตภัณฑ์ศิลาแสนสุข จำกัด และ บริษัท ศิลาชนดล จำกัด

๙. ผลที่คาดว่าจะได้รับ

๙.๑ วัดหน้าเขาบ่อแยงมีท่าน้ำที่แข็งแรงและพร้อมใช้งาน

๙.๒ วัดหน้าเขาบ่อแยงมีท่าน้ำที่ปลอดภัยต่อประชาชนในพื้นที่และพื้นที่ใกล้เคียงที่เข้ามาใช้สถานที่วัดในการทำกิจกรรมต่างๆ

๙.๓ วัดหน้าเขาบ่อแยงเป็นวัดที่มีสถานที่และความพร้อมในการดำเนินส่งเสริมกิจกรรมสาธารณะ และกิจกรรมทางศาสนา วัฒนธรรมประเพณีไทย

๙.๔ วัดเป็นพื้นที่พักผ่อนทั้งทางกายและจิตใจให้กับประชาชนในพื้นที่และพื้นที่ใกล้เคียง

๑๐. ผู้เสนอโครงการ



กำนันตำบลเหมือง

บริษัท ผลิตภัณฑ์ศิลปะแสนสุข จำกัด

110/4 หมู่2 ถ.แสนสุข-บางพระ ตำบลเหมือง อำเภอมือชลบุรี จังหวัดชลบุรี 20130 โทร 033-640401

วันที่ 10 กรกฎาคม 2567

เรื่อง สนับสนุนงบประมาณโครงการปรับปรุงทำนน้ำวัดหน้าเขาบ่อ (เพิ่มเติม) ประจำปี 2567

บริษัท ผลิตภัณฑ์ศิลปะแสนสุข จำกัด ที่อยู่ 110/4 หมู่2 ถนนแสนสุข-บางพระ ตำบลเหมือง อำเภอมือชลบุรี จังหวัดชลบุรี ขอสนับสนุนงบประมาณเพื่อใช้ในการดำเนินโครงการปรับปรุงทำนน้ำวัดหน้าเขาบ่อ (เพิ่มเติม) ประจำปี 2567 ให้แก่ วัดหน้าเขาบ่อ ตำบลเหมือง อำเภอมือชลบุรี จังหวัดชลบุรี เป็นจำนวนเงิน 26,750 บาท

ลงชื่อ ผู้รับเงิน

.....
(.....)

ตำแหน่ง.....

โครงการจัดซื้อเต็นท์สำหรับใช้ในกิจกรรมชมรมผู้สูงอายุเทศบาลตำบลเหมือง ประจำปี ๒๕๖๗

ผู้ให้การสนับสนุน : บริษัท เอส. เอส. (๑๙๙๕) การศิลา จำกัด
บริษัท สินทรัพย์ศิลา จำกัด
บริษัท ผลิตภัณฑ์ศิลาแสนสุข จำกัด
บริษัท ศิลาธนดล จำกัด

๑. หลักการและเหตุผล

ประเทศไทยได้เข้าสู่สังคมผู้สูงอายุ (Aging society) มาตั้งแต่ปี พ.ศ. ๒๕๔๘ กล่าวคือมีประชากรอายุ ๖๐ ปีขึ้นไปมากกว่าร้อยละ ๑๐ ของประชากรทั้งประเทศ หรือมีประชากรอายุตั้งแต่ ๖๕ ปีมากกว่าร้อยละ ๗ ของประชากรทั้งประเทศ และจากการคาดประมาณจำนวนผู้สูงอายุของประเทศไทยในปี พ.ศ. ๒๕๖๗ จะมีผู้สูงอายุคิดเป็นร้อยละ ๒๐.๕๕ ของประชากรทั้งหมด แสดงว่าอีกไม่นานประเทศไทยกำลังจะเข้าสู่สังคมผู้สูงอายุโดยสมบูรณ์ ทั้งนี้ในการรองรับสังคมผู้สูงอายุควรมีการส่งเสริมให้มีการรวมกลุ่มผู้สูงอายุที่เข้มแข็งและยั่งยืน เพราะการรวมกลุ่มมีประโยชน์ต่อสมาชิกทั้งในด้านร่างกายและจิตใจ สามารถกระตุ้นให้เกิดการเปลี่ยนแปลง การแลกเปลี่ยนเรียนรู้เพื่อป้องกันและแก้ปัญหาต่างๆ เนื่องจากการบูรณาการของความรู้ ทักษะ และประสบการณ์ของสมาชิก ส่งผลให้เป็นผู้สูงวัยมีพลังอย่างแอคทีฟ ซึ่งการรวมกลุ่มของชมรมผู้สูงอายุนั้นถือเป็นรากฐานที่สำคัญในการดำเนินกิจกรรมของชมรมผู้สูงอายุ โดยทางชมรมผู้สูงอายุเทศบาลตำบลเหมือง ได้มีการจัดทำโครงการส่งเสริมสุขภาพจิตใจผู้สูงอายุเทศบาลตำบลเหมือง ประจำปีงบประมาณ ๒๕๖๗ ขึ้นทุกวันที่ ๒๐ ของเดือน เพื่อให้เกิดความสมดุลและพร้อมรับกับความเปลี่ยนแปลงที่เป็นไปอย่างรวดเร็ว และส่งเสริมสุขภาพจิตของผู้สูงอายุให้ดีขึ้น แต่เนื่องจากสถานที่ใช้ในการดำเนินกิจกรรมมีไม่เพียงพอต่อจำนวนผู้สูงอายุที่มาเข้าร่วมกิจกรรมในแต่ละเดือน ซึ่งในปัจจุบันมีสมาชิกของชมรมผู้สูงอายุเทศบาลตำบลเหมืองที่มาเข้าร่วมกิจกรรมมีจำนวนเพิ่มมากขึ้น รวมถึง อสม. ที่มาช่วยดูแลผู้สูงอายุ จึงต้องมีการขยายพื้นที่ดำเนินการเพื่อรองรับการจัดกิจกรรมและใช้เป็นสถานที่สำหรับให้ผู้สูงอายุได้รับประทานอาหารร่วมกัน โดยกิจกรรมที่ดำเนินการในแต่ละเดือนประกอบด้วย

- ตรวจสุขภาพผู้สูงอายุ ตรวจเบาหวาน วัดความดันโลหิต วัดค่า BMI
- การสวดมนต์ไหว้พระและนั่งสมาธิก่อนเริ่มกิจกรรมฝึกจิตให้เป็นสมาธิเพื่อยกระดับและ

พัฒนาจิตใจ

- การให้ความรู้แก่ผู้สูงอายุด้านสุขภาพทั่วไปและด้านทันตสุขภาพ
- การออกกำลังกายที่เหมาะสมกับผู้สูงอายุ
- การเสริมสร้างความรู้และฝึกทักษะด้านอาชีพและงานอดิเรก
- รับประทานอาหารที่ชมรมฯ จัดเลี้ยงร่วมกันและพูดคุยแลกเปลี่ยนสารทุกข์สุกดิบ

ชมรมผู้สูงอายุเทศบาลตำบลเหมือง จึงได้จัดทำโครงการจัดซื้อเต็นท์สำหรับใช้ในกิจกรรมชมรมผู้สูงอายุเทศบาลตำบลเหมือง ประจำปี ๒๕๖๗ โดยขอรับการสนับสนุนงบประมาณจาก บริษัท เอส. เอส. (๑๙๙๕) การศิลา จำกัด บริษัท สินทรัพย์ศิลา จำกัด บริษัท ผลิตภัณฑ์ศิลาแสนสุข จำกัด บริษัท ศิลาธนดล จำกัด

๒. วัตถุประสงค์

- ๒.๑ เพื่อให้การดำเนินกิจกรรมของชมรมผู้สูงอายุเป็นไปได้อย่างต่อเนื่องและยั่งยืน
- ๒.๒ เพื่อเสริมสร้างขวัญและกำลังใจให้แก่สมาชิกชมรมผู้สูงอายุในการดำเนินกิจกรรมต่างๆ
- ๒.๓ เพื่อส่งเสริมและสนับสนุนให้ผู้สูงอายุ กลุ่มอาสาสมัครสาธารณสุขและสมาชิกชมรมทุกกลุ่มมีส่วนร่วมในการดำเนินกิจกรรมและเกิดความสัมพันธ์ที่ดีต่อกัน

๓. กลุ่มเป้าหมาย

-ผู้สูงอายุ อาสาสมัครสาธารณสุข และประชาชนทั่วไปในเขตเทศบาลตำบลเหมือง

๔. วิธีดำเนินการ

- ๔.๑ จัดทำโครงการเพื่อขอรับการสนับสนุนงบประมาณจาก บริษัท เอส. เอส. (๑๙๙๕) การศิลา จำกัด บริษัท สินทรัพย์ศิลา จำกัด บริษัท ผลิตภัณฑ์ศิลาแสนสุข จำกัด และบริษัท ศิลาธนดล จำกัด
- ๔.๒ ประชุมเจ้าหน้าที่และผู้ที่เกี่ยวข้อง เพื่อกำหนดรูปแบบต่างๆ ในการดำเนินงาน
- ๔.๓ ดำเนินกิจกรรมตามโครงการฯ
- ๔.๔ ประชาสัมพันธ์ให้ประชาชนทราบ และเชิญชวนให้เข้าร่วมกิจกรรม
- ๔.๕ สรุปและประเมินผลการดำเนินงาน

๕. ระยะเวลาดำเนินการ

-เดือนมิถุนายน - กันยายน ๒๕๖๗

๖. สถานที่ดำเนินการ

-บริเวณอาคารอเนกประสงค์เทศบาลตำบลเหมือง อำเภอเมืองชลบุรี จังหวัดชลบุรี

๗. งบประมาณ

งบประมาณจากกองทุนเพื่อระงับสุขภาพสำหรับโครงการเมืองแร่ ของบริษัท เอส. เอส. (๑๙๙๕) การศิลา จำกัด บริษัท สินทรัพย์ศิลา จำกัด บริษัท ศิลาธนดล จำกัด และบริษัท ผลิตภัณฑ์ศิลาแสนสุข จำกัด เพื่อเป็นค่าใช้จ่ายในการดำเนินการ ดังนี้

-ค่าจัดซื้อเต็นท์ทรงโค้งพร้อมผ้าฝ้ายขนาด ๕x๑๒ เมตร

เสาสูง ๒.๕๐ เมตร จำนวน ๑ หลังๆ ละ ๓๕,๐๐๐ บาท เป็นเงิน ๓๕,๐๐๐ บาท

รวมเป็นเงินทั้งสิ้น ๓๕,๐๐๐ บาท (สามหมื่นห้าพันบาทถ้วน)

(โรงไม้หินเขาทุ จำนวน ๔ แห่งๆ ละ ๘,๗๕๐ บาท)

หมายเหตุ สามารถถัวเฉลี่ยได้ทุกรายการ

๘. ผู้รับผิดชอบโครงการ

ชมรมผู้สูงอายุเทศบาลตำบลเหมืองและเทศบาลตำบลเหมือง ร่วมกับ บริษัท เอส. เอส. (๑๙๙๕) การศิลา จำกัด บริษัท สินทรัพย์ศิลา จำกัด บริษัท ผลิตภัณฑ์ศิลาแสนสุข จำกัด และบริษัท ศิลาธนดล จำกัด

๙. ผลที่คาดว่าจะได้รับ

๙.๑ ชมรมผู้สูงอายุเทศบาลตำบลเหมืองมีการดำเนินกิจกรรมของชมรมได้อย่างต่อเนื่อง

๙.๒ สมาชิกชมรมผู้สูงอายุเทศบาลตำบลเหมืองมีขวัญและกำลังใจที่ดีในการมาร่วมกิจกรรม

๙.๓ เกิดความร่วมมือและความสัมพันธ์อันดีในการดำเนินกิจกรรมของชมรมผู้สูงอายุเทศบาลตำบลเหมือง

๑๐. ผู้เสนอโครงการ

พ.ต.



ประธานชมรมผู้สูงอายุเทศบาลตำบลเหมือง

บริษัท ผลิตภัณฑ์ศิลปะแสนสุข จำกัด

110/4 หมู่ 2 ถ.แสนสุข-บางพระ ตำบลเหมือง อำเภอมือเมืองชลบุรี จังหวัดชลบุรี 20130 โทร 033-640401

วันที่ 10 กรกฎาคม 2567

เรื่อง สนับสนุนงบประมาณในการจัดซื้อเต็นท์สำหรับใช้ในกิจกรรมชมรมผู้สูงอายุเทศบาลตำบลเหมือง
ประจำปี 2567

บริษัท ผลิตภัณฑ์ศิลปะแสนสุข จำกัด ที่อยู่ 110/4 หมู่ 2 ถนนแสนสุข-บางพระ ตำบลเหมือง อำเภอมือเมือง
ชลบุรี จังหวัดชลบุรี ขอสนับสนุนงบประมาณในการจัดซื้อเต็นท์สำหรับใช้ในกิจกรรมชมรมผู้สูงอายุ
เทศบาลตำบลเหมือง ประจำปี 2567 ให้แก่ ชมรมผู้สูงอายุเทศบาลตำบลเหมือง และเทศบาลตำบลเหมือง
อำเภอมือเมืองชลบุรี จังหวัดชลบุรี เป็นจำนวนเงิน 8,750 บาท

ลงชื่อ ผู้รับเงิน



(.....)

ตำแหน่ง.....

ที่ พิเศษ/๒๕๖๗



ชมรมผู้สูงอายุเทศบาลตำบลเหมือง
อำเภอเมืองชลบุรี จังหวัดชลบุรี ๒๐๑๓๐

๒ สิงหาคม ๒๕๖๗

เรื่อง ขอส่งสรุปผลโครงการจัดซื้อเต็นท์สำหรับใช้ในกิจกรรมชมรมผู้สูงอายุเทศบาลตำบลเหมือง
ประจำปี ๒๕๖๗

เรียน ผู้จัดการชมรมโรงโม่หินเขาพุททุกแห่ง *ชมรมโรงโม่หินเขาพุททุกแห่ง สมาชิกร่วมใจ*

สิ่งที่ส่งมาด้วย ๑.สรุปรายงานโครงการจัดซื้อเต็นท์ฯ จำนวน ๑ ชุด
๒.เงินคืนเหลือจ่ายจากการดำเนินโครงการฯ เป็นเงิน ๑,๐๓๗.๕๐ บาท

ตามที่ ชมรมผู้สูงอายุเทศบาลตำบลเหมือง ได้ขอสนับสนุนงบประมาณโครงการจัดซื้อเต็นท์สำหรับ
ใช้ในกิจกรรมชมรมผู้สูงอายุเทศบาลตำบลเหมือง ประจำปี ๒๕๖๗ เพื่อดำเนินกิจกรรมของชมรมผู้สูงอายุเป็นไป
อย่างต่อเนื่องและยั่งยืน เพื่อเสริมสร้างขวัญและกำลังใจให้แก่สมาชิกชมรมผู้สูงอายุในการดำเนินกิจกรรมต่าง ๆ
จาก บริษัท เอส. เอส. (1995) การศิลา จำกัด บริษัท สิ้นทรัพย์ศิลา จำกัด บริษัท ผลิตภัณฑ์ศิลาแสนสุข จำกัด และ
บริษัท ศิลาธนดล จำกัด โรงโม่หินละ ๘,๗๕๐ บาท รวมเป็นเงินทั้งสิ้น ๓๕,๐๐๐ บาท นั้น

ในการนี้ ทางชมรมผู้สูงอายุเทศบาลตำบลเหมือง ได้ดำเนินการเสร็จเรียบร้อยแล้ว มีเงินคงเหลือ
ส่งคืน จำนวน ๔ โรงโม่ โรงโม่ละ ๑,๐๓๗.๕๐ บาท รวมเป็นเงิน ๔,๑๕๐ บาท และได้แนบรายงานผลการดำเนิน
โครงการดังกล่าว มาพร้อมหนังสือฉบับนี้ด้วยแล้ว

จึงเรียนมาเพื่อโปรดทราบ

ขอแสดงความนับถือ

พ.ต.



ประธานชมรมผู้สูงอายุเทศบาลตำบลเหมือง

๐๘๖-๘๑๙-๙๖๖๔

โทรศัพท์ ๐-๓๘๓๘-๙๒๒๔-๕ (ผู้ประสานงาน)

โทรสาร ๐-๓๘๓๘-๙๒๒๓



โครงการจัดซื้อเต็นท์สำหรับใช้ในกิจกรรมชมรมผู้สูงอายุ
เทศบาลตำบลเหมือง ประจำปี ๒๕๖๗
อำเภอเมืองชลบุรี จังหวัดชลบุรี



โครงการจัดซื้อเต็นท์สำหรับใช้ในกิจกรรมชมรมผู้สูงอายุเทศบาลตำบลเหมือง
ประจำปี ๒๕๖๗

ผู้ให้การสนับสนุน : บริษัท เอส. เอส. (๑๙๙๕) การศิลา จำกัด
บริษัท สิ้นทรัพย์ศิลา จำกัด
บริษัท ผลิตภัณฑ์ศิลาแสนสุข จำกัด
บริษัท ศิลาธนดล จำกัด

๑. หลักการและเหตุผล

ประเทศไทยได้เข้าสู่สังคมผู้สูงอายุ (Aging society) มาตั้งแต่ปี พ.ศ. ๒๕๔๘ กล่าวคือมีประชากรอายุ ๖๐ ปีขึ้นไปมากกว่าร้อยละ ๑๐ ของประชากรทั่วประเทศ หรือมีประชากรอายุตั้งแต่ ๖๕ ปีมากกว่าร้อยละ ๗ ของประชากรทั่วประเทศ และจากการคาดประมาณจำนวนผู้สูงอายุของประเทศไทยในปี พ.ศ. ๒๕๖๗ จะมีผู้สูงอายุคิดเป็นร้อยละ ๒๐.๕๕ ของประชากรทั้งหมด แสดงว่าอีกไม่นานประเทศไทยกำลังจะเข้าสู่สังคมผู้สูงอายุโดยสมบูรณ์ ทั้งนี้ในการรองรับสังคมผู้สูงอายุควรมีการส่งเสริมให้มีการรวมกลุ่มผู้สูงอายุที่เข้มแข็งและยั่งยืน เพราะการรวมกลุ่มมีประโยชน์ต่อสมาชิกทั้งในด้านร่างกายและจิตใจ สามารถกระตุ้นให้เกิดการเปลี่ยนแปลง การแลกเปลี่ยนเรียนรู้เพื่อป้องกันและแก้ปัญหาต่างๆ เนื่องจากการบูรณาการของความรู้ทักษะ และประสบการณ์ของสมาชิก ส่งผลให้เป็นผู้สูงวัยมีพลังอย่างแอคทีฟ ซึ่งการรวมกลุ่มของชมรมผู้สูงอายุนั้นถือเป็นรากฐานที่สำคัญในการดำเนินกิจกรรมของชมรมผู้สูงอายุ โดยทางชมรมผู้สูงอายุเทศบาลตำบลเหมือง ได้มีการจัดทำโครงการส่งเสริมสุขภาพใจให้ผู้สูงอายุเทศบาลตำบลเหมือง ประจำปีงบประมาณ ๒๕๖๗ ขึ้นทุกวันที่ ๒๐ ของเดือน เพื่อให้เกิดความสมดุลและพร้อมรับกับความเปลี่ยนแปลงที่เป็นไปอย่างรวดเร็ว และส่งเสริมสุขภาพจิตของผู้สูงอายุให้ดีขึ้น แต่เนื่องจากสถานที่ใช้ในการดำเนินกิจกรรมมีไม่เพียงพอต่อจำนวนผู้สูงอายุที่มาเข้าร่วมกิจกรรมในแต่ละเดือน ซึ่งในปัจจุบันมีสมาชิกของชมรมผู้สูงอายุเทศบาลตำบลเหมืองที่มาเข้าร่วมกิจกรรมมีจำนวนเพิ่มมากขึ้น รวมถึง อสม. ที่มาช่วยดูแลผู้สูงอายุ จึงต้องมีการขยายพื้นที่ดำเนินการเพื่อรองรับการจัดกิจกรรมและใช้เป็นสถานที่สำหรับให้ผู้สูงอายุได้รับประทานอาหารร่วมกัน โดยกิจกรรมที่ดำเนินการในแต่ละเดือนประกอบด้วย

-ตรวจสุขภาพผู้สูงอายุ ตรวจเบาหวาน วัดความดันโลหิต วัดค่า BMI

-การสวดมนต์ไหว้พระและนั่งสมาธิก่อนเริ่มกิจกรรมฝึกจิตให้เป็นสมาธิเพื่อยกระดับและ

พัฒนาจิตใจ

-การให้ความรู้แก่ผู้สูงอายุด้านสุขภาพทั่วไปและด้านทันตสุขภาพ

-การออกกำลังกายที่เหมาะสมกับผู้สูงอายุ

-การเสริมสร้างความรู้และฝึกทักษะด้านอาชีพและงานอดิเรก

-รับประทานอาหารที่ชมรมฯ จัดเลี้ยงร่วมกันและพูดคุยแลกเปลี่ยนสารทุกข์สุกดิบ

ชมรมผู้สูงอายุเทศบาลตำบลเหมือง จึงได้จัดทำโครงการจัดซื้อเต็นท์สำหรับใช้ในกิจกรรมชมรมผู้สูงอายุเทศบาลตำบลเหมือง ประจำปี ๒๕๖๗ โดยขอรับการสนับสนุนงบประมาณจาก บริษัท เอส. เอส. (๑๙๙๕) การศิลา จำกัด บริษัท สิ้นทรัพย์ศิลา จำกัด บริษัท ผลิตภัณฑ์ศิลาแสนสุข จำกัด บริษัท ศิลาธนดล จำกัด

๒. วัตถุประสงค์

- ๒.๑ เพื่อให้การดำเนินกิจกรรมของชมรมผู้สูงอายุเป็นไปได้อย่างต่อเนื่องและยั่งยืน
- ๒.๒ เพื่อเสริมสร้างขวัญและกำลังใจให้แก่สมาชิกชมรมผู้สูงอายุในการดำเนินกิจกรรมต่างๆ
- ๒.๓ เพื่อส่งเสริมและสนับสนุนให้ผู้สูงอายุ กลุ่มอาสาสมัครสาธารณสุขและสมาชิกชมรมทุกกลุ่มมีส่วนร่วมในการดำเนินกิจกรรมและเกิดความสัมพันธ์ที่ดีต่อกัน

๓. กลุ่มเป้าหมาย

-ผู้สูงอายุ อาสาสมัครสาธารณสุข และประชาชนทั่วไปในเขตเทศบาลตำบลเหมือง

๔. วิธีดำเนินการ

- ๔.๑ จัดทำโครงการเพื่อขอรับการสนับสนุนงบประมาณจาก บริษัท เอส. เอส. (๑๙๙๕) การศิลา จำกัด บริษัท สินทรัพย์ศิลา จำกัด บริษัท ผลิตภัณฑ์ศิลาแสนสุข จำกัด และบริษัท ศิลาชนดล จำกัด
- ๔.๒ ประชุมเจ้าหน้าที่และผู้ที่เกี่ยวข้อง เพื่อกำหนดรูปแบบต่างๆ ในการดำเนินงาน
- ๔.๓ ดำเนินกิจกรรมตามโครงการฯ
- ๔.๔ ประชาสัมพันธ์ให้ประชาชนทราบ และเชิญชวนให้เข้าร่วมกิจกรรม
- ๔.๕ สรุปและประเมินผลการดำเนินงาน

๕. ระยะเวลาดำเนินการ

-เดือนมิถุนายน - กันยายน ๒๕๖๗

๖. สถานที่ดำเนินการ

-บริเวณอาคารอเนกประสงค์เทศบาลตำบลเหมือง อำเภอเมืองชลบุรี จังหวัดชลบุรี

๗. งบประมาณ

งบประมาณจากกองทุนเฝ้าระวังสุขภาพสำหรับโครงการเหมืองแร่ ของบริษัท เอส. เอส. (๑๙๙๕) การศิลา จำกัด บริษัท สินทรัพย์ศิลา จำกัด บริษัท ศิลาชนดล จำกัด และบริษัท ผลิตภัณฑ์ศิลาแสนสุข จำกัด เพื่อเป็นค่าใช้จ่ายในการดำเนินการ ดังนี้

-ค่าจัดซื้อเต็นท์ทรงโค้งพร้อมผ้าฝ้ายขนาด ๕x๑๒ เมตร

เสาสูง ๒.๕๐ เมตร จำนวน ๑ หลังๆ ละ ๓๕,๐๐๐ บาท เป็นเงิน ๓๕,๐๐๐ บาท

รวมเป็นเงินทั้งสิ้น ๓๕,๐๐๐ บาท (สามหมื่นห้าพันบาทถ้วน)

(โรงโม่หินเขาพุ จำนวน ๔ แห่งๆ ละ ๘,๗๕๐ บาท)

หมายเหตุ สามารถถัวเฉลี่ยได้ทุกรายการ

๘. ผู้รับผิดชอบโครงการ

ชมรมผู้สูงอายุเทศบาลตำบลเหมืองและเทศบาลตำบลเหมือง ร่วมกับ บริษัท เอส. เอส. (๑๙๙๕) การศิลา จำกัด บริษัท สินทรัพย์ศิลา จำกัด บริษัท ผลิตภัณฑ์ศิลาแสนสุข จำกัด และบริษัท ศิลาชนดล จำกัด

๙. ผลที่คาดว่าจะได้รับ

- ๙.๑ ชมรมผู้สูงอายุเทศบาลตำบลเหมืองมีการดำเนินกิจกรรมของชมรมได้อย่างต่อเนื่อง
- ๙.๒ สมาชิกชมรมผู้สูงอายุเทศบาลตำบลเหมืองมีขวัญและกำลังใจที่ดีในการมาร่วมกิจกรรม
- ๙.๓ เกิดความร่วมมือและความสัมพันธ์อันดีในการดำเนินกิจกรรมของชมรมผู้สูงอายุเทศบาล

ตำบลเหมือง

๑๐. ผู้เสนอโครงการ

พ.ต.



ประธานชมรมผู้สูงอายุเทศบาลตำบลเหมือง

จำนวน Quantity 數量	รายการ Description 貨名	หน่วยละ Unit Price 備註	จำนวนเงิน Amount 金額
1 นลว	ที่ดินที่ทรวโต้ 5x12m (1 ล้า 6 ตัน) พร้อมตัดตัว		- 30850 -
บาท Baht 銖	(สามแสนแปดร้อยห้าสิบ บาทถ้วน)	รวมเงิน Total 共銀	30850 -

ผู้รับเงิน 收貨人
Collector

โครงการจัดซื้อเต็นท์สำหรับใช้ในกิจกรรมชมรมผู้สูงอายุเทศบาลตำบลเหมือง ประจำปี ๒๕๖๗



ตัวอย่างรูปทรงหลัง

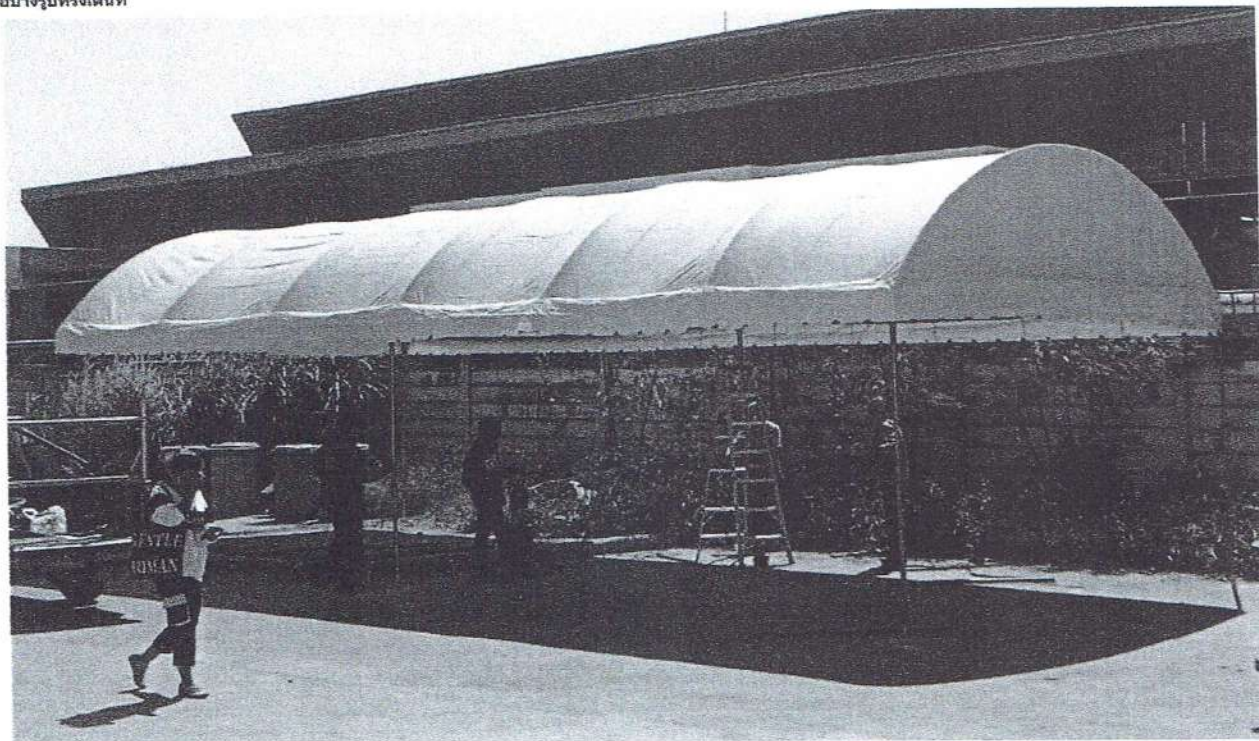

Manager (098-448-4982)

**โครงการขอรับการสนับสนุนงบประมาณเพื่อจัดกิจกรรมชมรมผู้สูงอายุเทศบาลตำบลเหมือง
ประจำปี ๒๕๖๘ (ตุลาคม ๒๕๖๗ - กันยายน ๒๕๖๘)**

ผู้ให้การสนับสนุน : บริษัท เอส. เอส. (๑๙๙๕) การศิลา จำกัด

บริษัท สินทรัพย์ศิลา จำกัด

บริษัท ผลิตภัณฑ์ศิลาแสนสุข จำกัด

บริษัท ศิลาธนดล จำกัด

๑. หลักการและเหตุผล

ผู้สูงอายุหรือคนชรา ตามคำจำกัดความขององค์การอนามัยโลก หมายถึง คนที่มีอายุ ๖๐ ปีขึ้นไป ทั้งเพศหญิงและเพศชาย ปัจจุบันประเทศต่างๆ ทั่วโลกมีอัตราการเพิ่มจำนวนของผู้สูงอายุมากขึ้นเรื่อยๆ ทุกปี เหตุที่เป็นเช่นนี้เนื่องจากความเจริญก้าวหน้าทางการแพทย์และการพัฒนางานด้านสาธารณสุข ทำให้สุขภาพอนามัยของประชาชนดีขึ้นและมีอายุยืนยาวขึ้น รวมทั้งในประเทศไทยที่มีแนวโน้มผู้สูงอายุเพิ่มมากขึ้นเช่นกัน ผู้สูงอายุถือว่าเป็นปวงชนวัยบุคคลของสังคมที่มีคุณค่ายิ่ง เนื่องจากผ่านประสบการณ์มากมาย ได้เคยเป็นกำลังสำคัญของสังคมมาก่อน มีความรู้ มีทักษะ อนุรักษ์ และสืบทอดประเพณีวัฒนธรรมท้องถิ่น วิถีชีวิตดั้งเดิม และได้ทำคุณประโยชน์แก่สังคมมาแล้วมากมาย จำเป็นอย่างยิ่งที่คนรุ่นหลังจะต้องให้ความสำคัญในการยกย่องให้การดูแลผู้สูงอายุเหล่านี้ให้มีคุณภาพชีวิตที่ดี สุขภาพจิต สุขภาพกาย เป็นการเชิดชูเกียรติให้ผู้สูงอายุ สามารถดำรงชีวิตอยู่ในสังคมอย่างมีความสุข จากสภาพการณ์ในปัจจุบัน ปัญหาต่างๆ ทั้งทางด้านเศรษฐกิจสังคม ได้ส่งผลต่อสุขภาพของประชาชนให้เปลี่ยนแปลงไปจากเดิม จากสังคมที่สงบมีความอบอุ่นอารี ช่วยเหลือเกื้อกูลกัน กลับกลายเป็นสังคมที่วุ่นวายแก่งแย่งแข่งขัน ที่ส่งผลต่อสุขภาพจิตของคนในสังคม ที่เห็นได้ชัดเจนคือกลุ่มผู้สูงอายุ เนื่องจากเป็นวัยที่พ้นจากวัยแรงงาน จึงมักถูกทิ้งให้อยู่บ้านตามลำพัง ผู้สูงอายุหลายคนขาดความสนใจ โดยทางชมรมผู้สูงอายุเทศบาลตำบลเหมือง ได้มีการจัดทำโครงการส่งเสริมสุขภาพใส่ใจผู้สูงอายุเทศบาลตำบลเหมือง ประจำปีงบประมาณ ๒๕๖๘ ขึ้นทุกวันที่ ๒๐ ของเดือน เพื่อให้เกิดความสมดุลและพร้อมรับกับความเปลี่ยนแปลงที่เป็นไปอย่างรวดเร็ว และส่งเสริมสุขภาพจิตของผู้สูงอายุให้ดีขึ้น แต่เนื่องจากงบประมาณค่าอาหารกลางวันที่มีอยู่จำกัด และไม่เพียงพอต่อการบริหารจัดการ ซึ่งในปัจจุบันมีสมาชิกของชมรมผู้สูงอายุเทศบาลตำบลเหมือง มีจำนวนเพิ่มมากขึ้น และมี อสม. ที่มาช่วยดูแลผู้สูงอายุและเป็นผู้ช่วยเจ้าหน้าที่จากโรงพยาบาลส่งเสริมสุขภาพตำบลเหมือง ดำเนินการเจาะเลือดเพื่อตรวจหาเบาหวานให้กับผู้สูงอายุด้วย โดยกิจกรรมที่ดำเนินการในแต่ละเดือนประกอบด้วย

-ตรวจสุขภาพผู้สูงอายุ ตรวจเบาหวาน วัดความดันโลหิต วัดค่า BMI

-การสวดมนต์ไหว้พระและนั่งสมาธิก่อนเริ่มกิจกรรมฝึกจิตใจให้เป็นสมาธิเพื่อยกระดับและพัฒนาจิตใจ

-การให้ความรู้แก่ผู้สูงอายุด้านสุขภาพทั่วไปและด้านทันตสุขภาพ

-การออกกำลังกายที่เหมาะสมกับผู้สูงอายุ

-การเสริมสร้างความรู้และฝึกทักษะด้านอาชีพและงานอดิเรก

-รับประทานอาหารที่ชมรมฯ จัดเลี้ยงร่วมกันและพูดคุยแลกเปลี่ยนสารทุกข์สุกดิบ

ชมรมผู้สูงอายุเทศบาลตำบลเหมือง จึงได้จัดทำโครงการขอรับการสนับสนุนงบประมาณเพื่อจัดกิจกรรมชมรมผู้สูงอายุเทศบาลตำบลเหมือง ประจำปีงบประมาณ ๒๕๖๘ เพื่อขอรับการสนับสนุนงบประมาณจาก บริษัท เอส. เอส. (๑๙๙๕) การศิลา จำกัด บริษัท สินทรัพย์ศิลา จำกัด บริษัท ผลิตภัณฑ์ศิลาแสนสุข จำกัด และบริษัท ศิลาธนดล จำกัด

๒. วัตถุประสงค์

๒.๑ เพื่อให้การดำเนินกิจกรรมของชมรมผู้สูงอายุฯ เป็นไปได้อย่างต่อเนื่องและยั่งยืน

๒.๒ เพื่อเสริมสร้างขวัญและกำลังใจให้แก่สมาชิกชมรมผู้สูงอายุฯ ในการดำเนินกิจกรรมต่างๆ

๒.๓ เพื่อส่งเสริมและสนับสนุนให้ผู้สูงอายุ กลุ่ม อสม. ชมรมผู้สูงอายุฯ และสมาชิกชมรมทุกกลุ่มมีส่วนร่วมในการดำเนินกิจกรรมและเกิดความสัมพันธ์ที่ดีต่อกัน

๓. กลุ่มเป้าหมาย

-สมาชิกชมรมผู้สูงอายุ อาสาสมัครสาธารณสุข และประชาชนเป้าหมายในเขตเทศบาลตำบลเหมือง จำนวน ๓๐๐ คน

๔. วิธีดำเนินการ

๔.๑ จัดทำโครงการเพื่อขอรับการสนับสนุนงบประมาณจากบริษัท เอส. เอส. (๑๙๙๕) การศัลยกรรม จำกัด บริษัท สิ้นทรัพย์ศิลา จำกัด บริษัท ผลิตภัณฑ์ศิลาแสนสุข จำกัด และบริษัท ศิลาชนดล จำกัด

๔.๒ ประชุมเจ้าหน้าที่และผู้ที่เกี่ยวข้อง เพื่อกำหนดรูปแบบต่างๆ ในการดำเนินงาน

๔.๓ ดำเนินกิจกรรมตามโครงการฯ

๔.๔ ประชาสัมพันธ์ให้ประชาชนทราบ และเชิญชวนให้เข้าร่วมกิจกรรม

๔.๕ สรุปและประเมินผลการดำเนินงาน

๕. ระยะเวลาดำเนินการ

เดือนตุลาคม ๒๕๖๗ - กันยายน ๒๕๖๘ (เว้นเดือน เมษายน ๒๕๖๘) รวม ๑๑ เดือน

๖. สถานที่ดำเนินการ

-บริเวณอาคารอเนกประสงค์เทศบาลตำบลเหมือง อำเภอเมืองชลบุรี จังหวัดชลบุรี

๗. งบประมาณ

งบประมาณจากกองทุนเพื่อระงับสุขภาพสำหรับโครงการเหมืองแร่ ของบริษัท เอส. เอส. (๑๙๙๕) การศัลยกรรม จำกัด บริษัท สิ้นทรัพย์ศิลา จำกัด บริษัท ศิลาชนดล จำกัด และบริษัท ผลิตภัณฑ์ศิลาแสนสุข จำกัด เพื่อเป็นค่าใช้จ่ายในการดำเนินการ ดังนี้

-ค่าชุดอาหารกลางวันสำหรับผู้สูงอายุ อสม. และผู้เข้าร่วมกิจกรรม

ในแต่ละเดือน จำนวน ๓๐๐ คนx๑๐๐ บาทx๑๑ เดือน เป็นเงิน ๓๓๐,๐๐๐ บาท

รวมเป็นเงินทั้งสิ้น ๓๓๐,๐๐๐ บาท (สามแสนสามหมื่นบาทถ้วน)

(โรงโม่หินเขาพุ จำนวน ๔ แห่งๆ ละ ๘๒,๕๐๐ บาท)

หมายเหตุ สามารถถัวเฉลี่ยได้ทุกรายการ

๘. ผู้รับผิดชอบโครงการ

ชมรมผู้สูงอายุเทศบาลตำบลเหมืองและเทศบาลตำบลเหมือง ร่วมกับ บริษัท เอส. เอส. (๑๙๙๕) การศัลยกรรม จำกัด บริษัท สิ้นทรัพย์ศิลา จำกัด บริษัท ผลิตภัณฑ์ศิลาแสนสุข จำกัด และบริษัท ศิลาชนดล จำกัด

๙. ผลที่คาดว่าจะได้รับ

๙.๑ ชมรมผู้สูงอายุเทศบาลตำบลเหมืองมีการดำเนินกิจกรรมของชมรมฯ ได้อย่างต่อเนื่อง

๙.๒ สมาชิกชมรมผู้สูงอายุเทศบาลตำบลเหมืองมีขวัญและกำลังใจที่ดีในการมาร่วมกิจกรรม

๙.๓ เกิดความร่วมมือและความสัมพันธ์อันดีในการดำเนินกิจกรรมของชมรมผู้สูงอายุเทศบาล

ตำบลเหมือง

๑๐. ผู้เสนอโครงการ



ประธานชมรมผู้สูงอายุเทศบาลตำบลเหมือง

บริษัท ผลิตภัณฑ์ศิลปะแสนสุข จำกัด

110/4 หมู่ 2 ถนนแสนสุข-บางพระ ตำบลเหมือง อำเภอมือชลบุรี จังหวัดชลบุรี 20130 โทร 033-640401

วันที่ 10 กรกฎาคม 2567

เรื่อง การสนับสนุนงบประมาณเพื่อจัดกิจกรรมชมรมผู้สูงอายุเทศบาลตำบลเหมือง ประจำปี 2568

บริษัท ผลิตภัณฑ์ศิลปะแสนสุข จำกัด ที่อยู่ 110/4 หมู่ 2 ถนนแสนสุข-บางพระ ตำบลเหมือง อำเภอมือชลบุรี จังหวัดชลบุรี ขอสนับสนุนงบประมาณเพื่อใช้ในการดำเนิน โครงการขอรับการสนับสนุนงบประมาณเพื่อจัดกิจกรรมชมรมผู้สูงอายุเทศบาลตำบลเหมือง ประจำปี 2568 (ตุลาคม 2567 - กันยายน 2568) ให้แก่ ชมรมผู้สูงอายุเทศบาลตำบลเหมือง อำเภอมือชลบุรี จังหวัดชลบุรี เป็นจำนวนเงิน 82,500 บาท

ลงชื่อ ผู้รับเงิน

.....
(.....)

ตำแหน่ง.....

โครงการขอรับการสนับสนุนเครื่องออกกำลังกายกลางแจ้งในพื้นที่เทศบาลตำบลเหมือง ประจำปี ๒๕๖๗

ผู้ให้การสนับสนุน : บริษัท เอส. เอส. (๑๙๙๕) การศิลา จำกัด
บริษัท สันททรัพย์ศิลา จำกัด
บริษัท ผลิตภัณฑ์ศิลาแสนสุข จำกัด
บริษัท ศิลาธนดล จำกัด

๑. หลักการและเหตุผล

การออกกำลังกาย หมายถึง กิจกรรมที่กระทำแล้วทำให้ร่างกายมีสุขภาพที่ดี มีความฟิต การออกกำลังกายจะทำให้กล้ามเนื้อหัวใจและหลอดเลือดแข็งแรง ป้องกันโรคเบาหวาน ความดันโลหิตสูง และโรคมะเร็ง การออกกำลังกายไม่ได้หมายถึงการต้องไปแข่งขันกีฬากับผู้อื่น แต่การออกกำลังกายเป็นการแข่งขันกับตัวเอง การออกกำลังกายทำให้รูปร่างดูดี กล้ามเนื้อแข็งแรง ป้องกันโรคหัวใจ โรคกระดูกพรุน โรคอ้วน ทำให้ร่างกายสดชื่นมีพลังที่จะทำงานและใช้ชีวิต นอกจากนั้นยังสามารถลดความเครียดได้อีก การออกกำลังกายไม่ว่าจะทำได้ที่ไหนก็ได้ประโยชน์ทั้งนั้น แต่การออกกำลังกายด้วยเครื่องออกกำลังกายกลางแจ้งจะทำให้ได้สัมผัสกับบรรยากาศที่สดชื่น และได้เห็นธรรมชาติรอบตัวขณะออกกำลังกาย และยังมีประโยชน์ดีๆ อีกมากที่ดีต่อสุขภาพ ช่วยให้อารมณ์ดีขึ้น ทำให้สนุกและเพลิดเพลินมากกว่าการวิ่งในห้องฟิตเนส เพราะได้เห็นวิวทิวทัศน์ต่างๆ รอบตัว ถือเป็นการคลายเครียดไปในตัว และยังช่วยเพิ่มวิตามินดีในร่างกาย เพราะการออกกำลังกายกลางแจ้งทำให้ได้สัมผัสกับแสงแดด ซึ่งเป็นประโยชน์ต่อกระดูก และช่วยลดความเสี่ยงโรคหัวใจ เพราะการเพิ่มขึ้นของระดับวิตามินดีที่มาจากแสงแดดจากการออกกำลังกายกลางแจ้ง ช่วยทำให้สุขภาพหัวใจแข็งแรง และได้สัมผัสกับธรรมชาติ ช่วยให้การออกกำลังกายเพลิดเพลินจนกลายเป็นเรื่องสนุก ทำให้ออกกำลังกายได้นานและบ่อยครั้งขึ้น ออกกำลังกายได้หลายรูปแบบสนุกกับการออกกำลังกายได้หลากหลายรูปแบบไม่จำเจ

ชมรมอาสาสมัครสาธารณสุขเทศบาลตำบลเหมือง จึงได้จัดทำโครงการขอรับการสนับสนุนเครื่องออกกำลังกายกลางแจ้งในพื้นที่เทศบาลตำบลเหมือง ประจำปี ๒๕๖๗ ขึ้น เพื่อขอรับการสนับสนุนงบประมาณจาก บริษัท เอส. เอส. (๑๙๙๕) การศิลา จำกัด บริษัท สันททรัพย์ศิลา จำกัด บริษัท ผลิตภัณฑ์ศิลาแสนสุข จำกัด และบริษัท ศิลาธนดล จำกัด

๒. วัตถุประสงค์

- ๒.๑ เพื่อส่งเสริมให้ประชาชนมีการออกกำลังกายกลางแจ้งอย่างต่อเนื่องและสม่ำเสมอ
- ๒.๒ เพื่อให้ประชาชนมีสุขภาพดีและลดการเจ็บป่วยจากโรคและภัยสุขภาพ
- ๒.๓ เพื่อส่งเสริมและสนับสนุนให้ผู้สูงอายุ กลุ่มอาสาสมัครสาธารณสุขและสมาชิกชมรมทุกกลุ่มมีส่วนร่วมในการออกกำลังกายกลางแจ้งและเกิดความสัมพันธ์ที่ดีต่อกัน

๓. กลุ่มเป้าหมาย

-ประชาชนทั่วไปในเขตเทศบาลตำบลเหมือง

๔. วิธีดำเนินการ

- ๔.๑ จัดทำโครงการเพื่อขอรับการสนับสนุนงบประมาณจากบริษัท เอส. เอส. (๑๙๙๕) การศิลา จำกัด บริษัท สันททรัพย์ศิลา จำกัด บริษัท ผลิตภัณฑ์ศิลาแสนสุข จำกัด และบริษัท ศิลาธนดล จำกัด
- ๔.๒ ประชุมเจ้าหน้าที่และผู้ที่เกี่ยวข้อง เพื่อกำหนดรูปแบบต่างๆ ในการดำเนินงาน
- ๔.๓ ดำเนินกิจกรรมตามโครงการฯ

๔.๔ ประชาสัมพันธ์ ...

๔.๔ ประชาสัมพันธ์ให้ประชาชนทราบ และเชิญชวนให้เข้าร่วมกิจกรรม

๔.๕ สรุปและประเมินผลการดำเนินงาน

๕. ระยะเวลาดำเนินการ

-เดือนมิถุนายน - กันยายน ๒๕๖๗

๖. สถานที่ดำเนินการ

- บริเวณหมู่บ้านคันทรี่ฮิลล์ หมู่ที่ ๑ ตำบลเหมือง อำเภอเมืองชลบุรี จังหวัดชลบุรี
- บริเวณหมู่บ้านศุภาลย์พรีโม่ หมู่ที่ ๑ ตำบลเหมือง อำเภอเมืองชลบุรี จังหวัดชลบุรี
- บริเวณหมู่บ้านเดอะ เพอร์เฟค ฮิลล์ หมู่ที่ ๔ ตำบลเหมือง อำเภอเมืองชลบุรี จังหวัดชลบุรี
- บริเวณหมู่บ้านภูไม้งาม หมู่ที่ ๕ ตำบลเหมือง อำเภอเมืองชลบุรี จังหวัดชลบุรี

๗. งบประมาณ

งบประมาณจากกองทุนเฝ้าระวังสุขภาพสำหรับโครงการเมืองแร่ ของบริษัท เอส. เอส. (๑๙๙๕) การศิลา จำกัด บริษัท สินทรัพย์ศิลา จำกัด บริษัท ศิลาธนดล จำกัด และบริษัท ผลิตภัณฑ์ศิลาแสนสุข จำกัด เพื่อเป็นค่าใช้จ่ายในการจัดซื้อและติดตั้งเครื่องออกกำลังกายกลางแจ้งสำหรับให้ประชาชนใช้ออกกำลังกาย ใน ๔ หมู่บ้าน ดังนี้

๑) หมู่บ้านคันทรี่ฮิลล์ หมู่ที่ ๑	เป็นเงิน ๒๐๐,๐๐๐ บาท
๒) หมู่บ้านศุภาลย์พรีโม่ หมู่ที่ ๑	เป็นเงิน ๑๐๐,๐๐๐ บาท
๓) หมู่บ้านเดอะ เพอร์เฟค ฮิลล์ หมู่ที่ ๔	เป็นเงิน ๑๐๐,๐๐๐ บาท
๔) หมู่บ้านภูไม้งาม หมู่ที่ ๕	เป็นเงิน ๒๐๐,๐๐๐ บาท

รวมเป็นเงินทั้งสิ้น ๖๐๐,๐๐๐ บาท (หกแสนบาทถ้วน)

(โรงไม้หินเขาพู่ จำนวน ๔ แห่งๆ ละ ๑๕๐,๐๐๐ บาท)

หมายเหตุ สามารถถัวเฉลี่ยได้ทุกรายการ

๘. ผู้รับผิดชอบโครงการ

ชมรมอาสาสมัครสาธารณสุขเทศบาลตำบลเหมือง และเทศบาลตำบลเหมือง ร่วมกับ บริษัท เอส. เอส. (๑๙๙๕) การศิลา จำกัด บริษัท สินทรัพย์ศิลา จำกัด บริษัท ผลิตภัณฑ์ศิลาแสนสุข จำกัด และบริษัท ศิลาธนดล จำกัด

๙. ผลที่คาดว่าจะได้รับ

- ๙.๑ ประชาชนมีเครื่องออกกำลังกายกลางแจ้งและใช้ประโยชน์ได้อย่างเต็มที่
- ๙.๒ ประชาชนมีสุขภาพที่ดีจากการมีเครื่องออกกำลังกายกลางแจ้งใช้ในการออกกำลังกาย
- ๙.๓ เกิดความร่วมมือและความสัมพันธ์อันดีในชุมชน

๑๐. ผู้เสนอโครงการ



ประธานชมรมอาสาสมัครสาธารณสุข
เทศบาลตำบลเหมือง

บริษัท ผลิตภัณฑ์ศิลาแสนสุข จำกัด

110/4 หมู่2 ถ.แสนสุข-บางพระ ตำบลเหมือง อำเภอมือชลบุรี จังหวัดชลบุรี 20130 โทร 033-640401

วันที่ 10 กรกฎาคม 2567

เรื่อง สนับสนุนเครื่องออกกำลังกายกลางแจ้งในพื้นที่เทศบาลตำบลเหมือง ประจำปี 2567

บริษัท ผลิตภัณฑ์ศิลาแสนสุข จำกัด ที่อยู่ 110/4 หมู่2 ถนนแสนสุข-บางพระ ตำบลเหมือง อำเภอมือชลบุรี จังหวัดชลบุรี ขอสนับสนุนงบประมาณเพื่อใช้ในการจัดหาเครื่องออกกำลังกายกลางแจ้งในพื้นที่เทศบาลตำบลเหมือง ประจำปี 2567 ให้แก่ ชมรมอาสาสมัครสาธารณสุขเทศบาลตำบลเหมือง และเทศบาลตำบลเหมือง อำเภอมือชลบุรี จังหวัดชลบุรี เป็นจำนวนเงิน 150,000 บาท

ลงชื่อ ผู้รับเงิน



(.....)

ตำแหน่ง.....



ชมรมอาสาสมัครสาธารณสุขเทศบาลตำบลเหมือง
ตำบลเหมือง อำเภอมืองชลบุรี
จังหวัดชลบุรี ๒๐๑๓๐

๓๐ สิงหาคม ๒๕๖๗

เรื่อง ขอเปลี่ยนแปลงสถานที่ติดตั้งเครื่องออกกำลังกายกลางแจ้งในพื้นที่เทศบาลตำบลเหมือง ประจำปี ๒๕๖๗

เรียน ผู้จัดการชมรมโรงโม่หินเขาพุ (*มร.วิทย์ วิวัฒน์วิจิตร*)

อ้างถึง หนังสือเทศบาลตำบลเหมือง ที่ ๕๖๑๐๖/๖๑๓ ลงวันที่ ๙ พฤษภาคม ๒๕๖๗

ตามหนังสือที่อ้างถึง เทศบาลตำบลเหมือง ได้รวบรวมข้อมูลโครงการที่องค์กรภาคประชาชนในพื้นที่ แจ้งความประสงค์ดำเนินการโดยขอรับงบประมาณสนับสนุนจากกองทุนพัฒนาหมู่บ้านรอบพื้นที่เหมืองแร่ จากบริษัท เอส. เอส. (๑๙๙๕) การศิลา จำกัด บริษัท สินทรัพย์ศิลา จำกัด บริษัท ผลิตภัณฑ์ศิลาแสนสุข จำกัด และ บริษัท ศิลาธนดล จำกัด โครงการขอรับการสนับสนุนเครื่องออกกำลังกายกลางแจ้งในพื้นที่เทศบาลตำบลเหมือง ประจำปี ๒๕๖๗ จำนวน ๖๐๐,๐๐๐ บาท เพื่อเป็นค่าใช้จ่ายในการจัดซื้อและติดตั้งเครื่องออกกำลังกายกลางแจ้งให้ประชาชนใช้ออกกำลังกาย ใน ๔ หมู่บ้าน ดังนี้

- | | |
|--|----------------------|
| ๑. หมู่บ้านคันทรี่ฮิลล์ หมู่ที่ ๑ | เป็นเงิน ๒๐๐,๐๐๐ บาท |
| ๒. หมู่บ้านศุภาลัย พรีเมียม หมู่ที่ ๑ | เป็นเงิน ๑๐๐,๐๐๐ บาท |
| ๓. หมู่บ้านเดอะ เพอร์เฟค ฮิลล์ หมู่ที่ ๔ | เป็นเงิน ๑๐๐,๐๐๐ บาท |
| ๔. หมู่บ้านภูไม้งาม หมู่ที่ ๕ | เป็นเงิน ๒๐๐,๐๐๐ บาท |

ในการนี้ ชมรมอาสาสมัครสาธารณสุขเทศบาลตำบลเหมือง มีความประสงค์ขอเปลี่ยนแปลงสถานที่ติดตั้งเครื่องออกกำลังกายกลางแจ้งในพื้นที่เทศบาลตำบลเหมือง ประจำปี ๒๕๖๗ เนื่องจาก หมู่บ้านคันทรี่ฮิลล์ หมู่ที่ ๑ หมู่บ้านเดอะ เพอร์เฟค ฮิลล์ หมู่ที่ ๔ และหมู่บ้านภูไม้งาม หมู่ที่ ๕ สถานที่ไม่พร้อมที่จะติดตั้งเครื่องออกกำลังกายกลางแจ้ง จึงขอเปลี่ยนเป็นสถานที่ดังต่อไปนี้แทน

- | | |
|--|----------------------|
| ๑. หมู่บ้านอนันตัญญา หมู่ที่ ๕ บ้านไร่ไหล่า | เป็นเงิน ๒๐๐,๐๐๐ บาท |
| ๒. หมู่บ้านศุภาลัย พรีเมียม หมู่ที่ ๑ | เป็นเงิน ๒๐๐,๐๐๐ บาท |
| ๓. หมู่บ้านเดอะ เพอร์เฟค ดีเวล หมู่ที่ ๑ | เป็นเงิน ๒๐๐,๐๐๐ บาท |
| รวมเป็นเงินทั้งสิ้น ๖๐๐,๐๐๐ บาท (หกแสนบาทถ้วน) | |

จึงเรียนมาเพื่อพิจารณา

ขอแสดงความนับถือ



ประธานชมรมอาสาสมัครสาธารณสุขและสิ่งแวดล้อม

โทรศัพท์ ๐-๓๘๓๘-๙๒๒๓-๕

โทรสาร ๐-๓๘๓๘-๙๒๒๗

**โครงการขอรับการสนับสนุนเครื่องออกกำลังกายกลางแจ้งในพื้นที่เทศบาลตำบลเหมือง
ประจำปี ๒๕๖๗ (ชุดแก้ไขสถานที่ติดตั้ง)**

ผู้ให้การสนับสนุน : บริษัท เอส. เอส. (๑๙๙๕) การศิลา จำกัด
บริษัท สินทรัพย์ศิลา จำกัด
บริษัท ผลิตภัณฑ์ศิลาแสนสุข จำกัด
บริษัท ศิลาธนดล จำกัด

๑. หลักการและเหตุผล

การออกกำลังกาย หมายถึง กิจกรรมที่กระทำแล้วทำให้ร่างกายมีสุขภาพที่ดี มีความฟิต การออกกำลังกายจะทำให้กล้ามเนื้อหัวใจและหลอดเลือดแข็งแรง ป้องกันโรคเบาหวาน ความดันโลหิตสูง และโรคมะเร็ง การออกกำลังกายไม่ได้หมายถึงการต้องไปแข่งขันกีฬากับผู้อื่น แต่การออกกำลังกายเป็นการแข่งขันกับตัวเอง การออกกำลังกายทำให้รูปร่างดูดี กล้ามเนื้อแข็งแรง ป้องกันโรคหัวใจ โรคกระดูกพรุน โรคอ้วน ทำให้ร่างกายสดชื่นมีพลังที่จะทำงานและใช้ชีวิต นอกจากนั้นยังสามารถลดความเครียดได้อีก การออกกำลังกายไม่ว่าจะทำที่ไหนก็ได้ประโยชน์ทั้งนั้น แต่การออกกำลังกายด้วยเครื่องออกกำลังกายกลางแจ้งจะทำให้ได้สัมผัสกับบรรยากาศที่สดชื่น และได้เห็นธรรมชาติรอบตัวขณะออกกำลังกาย และยังมีประโยชน์ดีๆ อีกมากที่ดีต่อสุขภาพ ช่วยให้อารมณ์ดีขึ้น ทำให้สนุกและเพลิดเพลินมากกว่าการวิ่งในห้องฟิตเนต เพราะได้เห็นวิวทิวทัศน์ต่างๆ รอบตัว ถือเป็นการคลายเครียดไปในตัว และยังช่วยเพิ่มวิตามินดีในร่างกาย เพราะการออกกำลังกายกลางแจ้งทำให้ได้สัมผัสกับแสงแดด ซึ่งเป็นประโยชน์ต่อกระดูก และช่วยลดความเสี่ยงโรคหัวใจ เพราะการเพิ่มขึ้นของระดับวิตามินดีที่มาจากการออกกำลังกายกลางแจ้ง ช่วยทำให้สุขภาพหัวใจแข็งแรง และได้สัมผัสกับธรรมชาติ ช่วยให้การออกกำลังกายเพลิดเพลินจนกลายเป็นเรื่องสนุก ทำให้ออกกำลังกายได้นานและบ่อยครั้งขึ้น ออกกำลังกายได้หลายรูปแบบสนุกกับการออกกำลังกายได้หลากหลายรูปแบบไม่จำเจ

ชมรมอาสาสมัครสาธารณสุขเทศบาลตำบลเหมือง จึงได้จัดทำโครงการขอรับการสนับสนุนเครื่องออกกำลังกายกลางแจ้งในพื้นที่เทศบาลตำบลเหมือง ประจำปี ๒๕๖๗ ขึ้น เพื่อขอรับการสนับสนุนงบประมาณจาก บริษัท เอส. เอส. (๑๙๙๕) การศิลา จำกัด บริษัท สินทรัพย์ศิลา จำกัด บริษัท ผลิตภัณฑ์ศิลาแสนสุข จำกัด และบริษัท ศิลาธนดล จำกัด

๒. วัตถุประสงค์

- ๒.๑ เพื่อส่งเสริมให้ประชาชนมีการออกกำลังกายกลางแจ้งอย่างต่อเนื่องและสม่ำเสมอ
- ๒.๒ เพื่อให้ประชาชนมีสุขภาพดีและลดการเจ็บป่วยจากโรคและภัยสุขภาพ
- ๒.๓ เพื่อส่งเสริมและสนับสนุนให้ผู้สูงอายุ กลุ่มอาสาสมัครสาธารณสุขและสมาชิกชมรมทุกกลุ่มมีส่วนร่วมในการออกกำลังกายกลางแจ้งและเกิดความสัมพันธ์ที่ดีต่อกัน

๓. กลุ่มเป้าหมาย

-ประชาชนทั่วไปในเขตเทศบาลตำบลเหมือง

๔. วิธีดำเนินการ

- ๔.๑ จัดทำโครงการเพื่อขอรับการสนับสนุนงบประมาณจากบริษัท เอส. เอส. (๑๙๙๕) การศิลา จำกัด บริษัท สินทรัพย์ศิลา จำกัด บริษัท ผลิตภัณฑ์ศิลาแสนสุข จำกัด และบริษัท ศิลาธนดล จำกัด
- ๔.๒ ประชุมเจ้าหน้าที่และผู้ที่เกี่ยวข้อง เพื่อกำหนดรูปแบบต่างๆ ในการดำเนินงาน
- ๔.๓ ดำเนินกิจกรรมตามโครงการฯ

๔.๔ ประชาสัมพันธ์ ...

๔.๔ ประชาสัมพันธ์ให้ประชาชนทราบ และเชิญชวนให้เข้าร่วมกิจกรรม

๔.๕ สรุปและประเมินผลการดำเนินงาน

๕. ระยะเวลาดำเนินการ

-เดือนมิถุนายน - กันยายน ๒๕๖๗

๖. สถานที่ดำเนินการ

- ณ หมู่บ้านอัญญา หมู่ที่ ๕ บ้านไร่ไหล่า ตำบลเหมือง อำเภอเมืองชลบุรี จังหวัดชลบุรี
- ณ หมู่บ้านศุภาลัยพรีโม หมู่ที่ ๑ ตำบลเหมือง อำเภอเมืองชลบุรี จังหวัดชลบุรี
- ณ หมู่บ้านเดอะ เพอร์เฟค ดีเวล หมู่ที่ ๑ ตำบลเหมือง อำเภอเมืองชลบุรี จังหวัดชลบุรี

๗. งบประมาณ

งบประมาณจากกองทุนเฝ้าระวังสุขภาพสำหรับโครงการเหมืองแร่ ของบริษัท เอส. เอส. (๑๙๙๕) การศิลา จำกัด บริษัท สินทรัพย์ศิลา จำกัด บริษัท ศิลาธนดล จำกัด และบริษัท ผลิตภัณฑ์ศิลาแสนสุข จำกัด เพื่อเป็นค่าใช้จ่ายในการจัดซื้อและติดตั้งเครื่องออกกำลังกายกลางแจ้งสำหรับให้ประชาชนใช้ออกกำลังกาย ใน ๓ หมู่บ้าน ดังนี้

- | | |
|--|----------------------|
| ๑. ณ หมู่บ้านอัญญา หมู่ที่ ๕ บ้านไร่ไหล่า | เป็นเงิน ๒๐๐,๐๐๐ บาท |
| ๒. ณ หมู่บ้านศุภาลัยพรีโม หมู่ที่ ๑ | เป็นเงิน ๒๐๐,๐๐๐ บาท |
| ๓. ณ หมู่บ้านเดอะ เพอร์เฟค ดีเวล หมู่ที่ ๑ | เป็นเงิน ๒๐๐,๐๐๐ บาท |

รวมเป็นเงินทั้งสิ้น ๖๐๐,๐๐๐ บาท (หกแสนบาทถ้วน)

(โรงไม้หินเขาพุง จำนวน ๔ แห่งๆ ละ ๑๕๐,๐๐๐ บาท)

หมายเหตุ สามารถถัวเฉลี่ยได้ทุกรายการ

๘. ผู้รับผิดชอบโครงการ

ชมรมอาสาสมัครสาธารณสุขเทศบาลตำบลเหมือง และเทศบาลตำบลเหมือง ร่วมกับ บริษัท เอส. เอส. (๑๙๙๕) การศิลา จำกัด บริษัท สินทรัพย์ศิลา จำกัด บริษัท ผลิตภัณฑ์ศิลาแสนสุข จำกัด และบริษัท ศิลาธนดล จำกัด

๙. ผลที่คาดว่าจะได้รับ

- ๙.๑ ประชาชนมีเครื่องออกกำลังกายกลางแจ้งและใช้ประโยชน์ได้อย่างเต็มที่
- ๙.๒ ประชาชนมีสุขภาพที่ดีจากการมีเครื่องออกกำลังกายกลางแจ้งใช้ในการออกกำลังกาย
- ๙.๓ เกิดความร่วมมือและความสัมพันธ์อันดีในชุมชน

๑๐. ผู้เสนอโครงการ



ประธานชมรมอาสาสมัครสาธารณสุข
เทศบาลตำบลเหมือง

**โครงการแก้ไขปัญหาเหตุเดือดร้อนรำคาญและควบคุมประชากรลิง
แบบบูรณาการและยั่งยืนในพื้นที่ตำบลเหมือง
ประจำปี ๒๕๖๗**

ผู้ให้การสนับสนุน : บริษัท เอส. เอส. (๑๙๙๕) การศิลา จำกัด
บริษัท สิ้นทรัพย์ศิลา จำกัด
บริษัท โรงโมหินศิลาธนดล จำกัด
บริษัท ผลิตภัณฑ์ศิลาแสนสุข จำกัด

๑. หลักการและเหตุผล

จากสถานการณ์ขณะนี้ ทางเทศบาลตำบลเหมือง ได้รับแจ้งปัญหาเหตุเดือดร้อนรำคาญของประชาชน จากการที่มีลิงเข้ามาอาศัยอยู่ในพื้นที่รอบๆ บริเวณใกล้บ้านเรือนประชาชน ซึ่งลิงจะมีพฤติกรรมที่ทำให้เกิดความรำคาญ สร้างปัญหาความรบกวน เช่น ขโมยข้าวของ ทำลายสิ่งของ ส่งเสียงดังรบกวน กัดกินผลไม้ ทำลายพืชผล รื้อคันถักขยะ ห้อยโหนสายไฟฟ้า สายโทรศัพท์ แย่งชิงอาหารจากผู้ที่สัญจรผ่านไปมา ทรัพย์สินเสียหาย ที่รุนแรงที่สุด คือทำร้ายประชาชน รวมถึงการกีดขวางการจราจรของผู้ที่สัญจรไปมาในบริเวณพื้นที่ที่ลิงอาศัยอยู่ ได้แก่ วัดสันติภักดิ์ ซึ่งประชาชนจะต้องมีกิจกรรมทำบุญ และส่งผลกระทบต่อผู้ที่เข้ามาวัด และลิงยังเป็นสัตว์ที่สามารถเป็นพาหะนำโรคมารู้นคนได้อีกด้วย

เพื่อเป็นการบรรเทาความเดือดร้อนของประชาชนและเป็นการแก้ไขปัญหาลิงเกิดเพิ่มขึ้นของประชากรลิง ให้มีการควบคุมจำนวนประชากรลิงได้อย่างเหมาะสม ถูกต้องตามหลักวิชาการและเป็นไปตามพระราชบัญญัติคุ้มครองสัตว์ป่า พ.ศ. ๒๕๓๕ จึงได้จัดทำโครงการแก้ไขปัญหาเหตุเดือดร้อนรำคาญและควบคุมประชากรลิงแบบบูรณาการและยั่งยืนในพื้นที่ตำบลเหมือง ประจำปี ๒๕๖๗ ขึ้น โดยบูรณาการความร่วมมือระหว่างผู้นำท้องที่ ชุมชนตำบลเหมือง เทศบาลตำบลเหมือง โรงโมหินบริษัท เอส. เอส. (๑๙๙๕) การศิลา จำกัด บริษัท สิ้นทรัพย์ศิลา จำกัด บริษัท โรงโมหินศิลาธนดล จำกัด บริษัท ผลิตภัณฑ์ศิลาแสนสุข จำกัด และสำนักบริหารพื้นที่อนุรักษ์ที่ ๒ (ศรีราชา)

๒. วัตถุประสงค์

- ๒.๑ เพื่อบรรเทาและแก้ไขปัญหาลิงที่เกิดจากลิง
- ๒.๒ เพื่อควบคุมประชากรลิง ไม่ให้เพิ่มจำนวนจนถึงภาวะประชากรล้น ด้วยการคุมกำเนิดโดยวิธีการทำหมันถาวร
- ๒.๓ เพื่อสร้างความเข้าใจ ความตระหนักและสร้างการมีส่วนร่วมในการแก้ไขปัญหาลิงแบบบูรณาการและยั่งยืน

๓. เป้าหมาย

-ทำหมันลิงตัวผู้และตัวเมีย จำนวน ๒๐๐ ตัว

๔. วิธีดำเนินการ

๔.๑ ประชุมผู้นำท้องถิ่น ผู้นำท้องที่ (กำนัน ผู้ใหญ่บ้าน ผู้ช่วยผู้ใหญ่บ้าน) เทศบาลตำบลเหมือง และประชาชนที่มีส่วนเกี่ยวข้อง เพื่อจัดทำโครงการเสนอขออนุมัติ

๔.๒ เสนอโครงการเพื่อขอรับการสนับสนุนงบประมาณจากกองทุนพัฒนาหมู่บ้านรอบพื้นที่เหมืองแร่ ของบริษัท เอส. เอส. (๑๙๙๕) การศิลา จำกัด บริษัท โรงโมหินศิลาธนดล จำกัด บริษัท โรงโมหินศิลาธนดล จำกัด และบริษัท ผลิตภัณฑ์ศิลาแสนสุข จำกัด

๔.๓ ประสานความร่วมมือกับสำนักบริหารพื้นที่อนุรักษ์ที่ ๒ (ศรีราชา) เพื่อวางแนวทางการดำเนินการ

๔.๔ จัดเตรียมอุปกรณ์ กรงดักจับแบบเดี่ยว กรงรวม และกรงชั่วคราว ยา เวชภัณฑ์ และอุปกรณ์

๔.๕ ดำเนินการดักจับลิงและทำหมันด้วยวิธีการตัดท่อน้ำเชื้อในเพศผู้ และตัดท่อนำไข่ในเพศเมีย ซึ่งไม่มีผลต่อพฤติกรรมทางเพศและทางสังคม โดยเน้นการทำหมันลิงที่อยู่ในวัยเจริญพันธุ์ แล้วปล่อยกลับคืนฝูง

๔.๖ สำรวจพื้นที่และแหล่งอาหารในธรรมชาติของฝูงลิง เพื่อการฟื้นฟูระบบนิเวศน์

๔.๗ ติดตามผลและประเมินประชากรอย่างต่อเนื่อง

๔.๘ สรุปผลการดำเนินโครงการ

๕. ระยะเวลาการดำเนินการ

-เดือนพฤษภาคม - ธันวาคม ๒๕๖๗

๖. สถานที่ดำเนินการ

-วัดสันติภักดี หมู่ที่ ๓ ตำบลเหมือง อำเภอมืองชลบุรี จังหวัดชลบุรี และบริเวณที่พบปัญหาจากลิงในพื้นที่เทศบาลตำบลเหมือง

๗. งบประมาณ

จากกองทุนพัฒนาหมู่บ้านรอบพื้นที่เหมืองแร่ ของบริษัท เอส. เอส. (๑๙๙๕) การศิลา จำกัด บริษัท สินทรัพย์ศิลา จำกัด บริษัท โรงโมหินศิลาธนดล จำกัด และบริษัท ผลิตภัณฑ์ศิลาแสนสุข จำกัด เพื่อเป็นค่าใช้จ่ายในการดำเนินการ ดังนี้

๑) ค่ายาและเวชภัณฑ์ทำหมันลิง จำนวน ๒๐๐ ตัวๆ ละ ๑,๒๐๐ บาท เป็นเงิน ๒๔๐,๐๐๐ บาท

๒) ค่าอาหาร อาหารว่างและเครื่องดื่มสำหรับเจ้าหน้าที่ปฏิบัติงาน

-อาหารว่างและเครื่องดื่ม ๒๐ คนx๓๕ บาทx๑๐ วัน เป็นเงิน ๗,๐๐๐ บาท

-อาหารกลางวัน ๓๐ คนx๗๕ บาทx๑๐ วัน เป็นเงิน ๒๒,๕๐๐ บาท

-อาหารเย็น ๒๐ คนx๗๕ บาทx๑๐ วัน เป็นเงิน ๑๕,๐๐๐ บาท

๓) ค่าป้ายไวนิลโครงการ เป็นเงิน ๑,๐๐๐ บาท

๔) ค่าอาหารล่อลิง เช่น ผลไม้ อาหารสุนัข (เม็ด) เป็นต้น เป็นเงิน ๑๕,๐๐๐ บาท

๕) ค่าวัสดุอุปกรณ์ที่จำเป็น เป็นเงิน ๕,๐๐๐ บาท

๖) ค่าจ้างเหมาเดินที่ เป็นเงิน ๒,๐๐๐ บาท

รวมเป็นเงินทั้งสิ้น ๓๐๗,๕๐๐ บาท (สามแสนเจ็ดพันห้าร้อยบาทถ้วน)

(โรงโมหินเขาพุ จำนวน ๔ แห่งๆ ละ ๗๖,๘๗๕ บาท)

หมายเหตุ ทุกรายการสามารถถัวเฉลี่ยจ่ายได้

๘. ผู้รับผิดชอบโครงการ

ชุมชนเทศบาลตำบลเหมือง ผู้นำท้องที่ ผู้นำท้องถิ่น และเทศบาลตำบลเหมือง อำเภอมืองชลบุรี จังหวัดชลบุรี ร่วมกับ กองทุนพัฒนาหมู่บ้านรอบพื้นที่เหมืองแร่ ของบริษัท เอส. เอส. (๑๙๙๕) การศิลา จำกัด บริษัท สินทรัพย์ศิลา จำกัด บริษัท โรงโมหินศิลาธนดล จำกัด และบริษัท ผลิตภัณฑ์ศิลาแสนสุข จำกัด

๙. ผลที่คาดว่าจะได้รับ

๙.๑ ประชาชนได้รับการบรรเทาและแก้ไขปัญหที่เกิดจากลิง

๙.๒ มีการควบคุมประชากรลิง ไม่ให้เพิ่มจำนวนจนถึงภาวะประชากรล้น ด้วยการคุมกำเนิดโดยวิธีการทำหมันถาวร จากบุคลากรของสำนักบริหารพื้นที่อนุรักษ์ที่ ๒ (ศรีราชา)

๙.๓ ประชาชนมีความเข้าใจและมีส่วนร่วมในการแก้ไขปัญหาแบบบูรณาการและยั่งยืนร่วมกัน

๑๐. ผู้เสนอโครงการ



กำนันตำบลเหมือง

บริษัท ผลิตภัณฑ์ศิลาแสนสุข จำกัด

110/4 หมู่ 2 ถ.แสนสุข-บางพระ ตำบลเหมือง อำเภอเมืองชลบุรี จังหวัดชลบุรี 20130 โทร 033-640401

วันที่ 30 สิงหาคม 2567

เรื่อง สนับสนุนงบประมาณโครงการแก้ไขปัญหาดูแลเครื่องปรับอากาศและควบคุมประชากรลิงแบบบูรณาการและยั่งยืนในพื้นที่ตำบลเหมือง ประจำปี 2567

บริษัท ผลิตภัณฑ์ศิลาแสนสุข จำกัด ที่อยู่ 110/4 หมู่ 2 ถนนแสนสุข-บางพระ ตำบลเหมือง อำเภอเมืองชลบุรี จังหวัดชลบุรี ขอสนับสนุนงบประมาณเพื่อใช้ในการดำเนินโครงการแก้ไขปัญหาดูแลเครื่องปรับอากาศและควบคุมประชากรลิงแบบบูรณาการและยั่งยืนในพื้นที่ตำบลเหมือง ประจำปี 2567 ให้แก่ชุมชนเทศบาลตำบลเหมือง ผู้นำท้องที่ ผู้นำท้องถิ่น และเทศบาลตำบลเหมือง เป็นจำนวนเงิน 76,875 บาท

ลงชื่อ ผู้รับเงิน

.....
(.....)

ตำแหน่ง ปลัดเทศบาลตำบลเหมือง

ที่ทำการกำนันตำบลเหมือง
อำเภอเมืองชลบุรี จังหวัดชลบุรี ๒๐๑๓๐

៧ កំណែប្រែ ២៥៦៧

เรื่อง ขอแก้ไขรายละเอียดตามโครงการแก้ไขปัญหาเหตุเดือดร้อนรำคาญและควบคุมประชากรลิงแบบบูรณาการ
และยั่งยืนในพื้นที่ตำบลเหมือง ประจําปี ๒๕๖๗

เรียน ผู้จัดการชมรมโรงไม้หินเขาพุ ๔ หมู่บ้าน ๔ ตำบล ๔ อำเภอ ๔ จังหวัด

สิ่งที่ส่งมาด้วย โครงการแก้ไขปัญหาเหตุเดือดร้อนรำคาญฯ (ชุดแก้ไขรายละเอียด) จำนวน ๑ ชุด

ด้วยกำหนดตำบลเหมือง ได้จัดทำโครงการแก้ไขปัญหาเหตุเดือดร้อนรำคาญและควบคุมประชากร
ลิงแบบบูรณาการและยั่งยืนในพื้นที่ตำบลเหมือง ประจำปี ๒๕๖๗ เพื่อขอรับงบประมาณสนับสนุนจากกองทุน
พัฒนาหมู่บ้านรอบพื้นที่เหมืองแร่ จาก ชมรมโรงโม่หินเขาพุ (บริษัท เอส. เอส. (๑๙๙๕) การศิลา จำกัด บริษัท
สินทรัพย์ศิลา จำกัด บริษัทศิลารัตนดล จำกัด บริษัท ผลิตภัณฑ์ศิลาแสนสุข จำกัด งบประมาณทั้งสิ้น ๓๐๗,๕๐๐ บาท
(สามแสนเจ็ดพันห้าร้อยบาทถ้วน) และได้รับการสนับสนุนงบประมาณตามโครงการแล้ว นั้น

ในการนี้ เพื่อให้การดำเนินงานโครงการบรรลุวัตถุประสงค์ตามเป้าหมาย จึงขอแก้ไขรายละเอียด
เพื่อเป็นค่าใช้จ่ายในการดำเนินการ ตามรายละเอียดดังแนบมาพร้อมนี้

จึงเรียนมาเพื่อโปรดพิจารณา

ขอแสดงความนับถือ

กำนันตำบลเหมือง

โทรศัพท ๐๘-๗๗๔๖-๘๑๑๑

**โครงการแก้ไขปัญหาเหตุเดือดร้อนรำคาญและควบคุมประชากรลิง
แบบบูรณาการและยั่งยืนในพื้นที่ตำบลเหมือง
ประจำปี ๒๕๖๗**

ผู้ให้การสนับสนุน : บริษัท เอส. เอส. (๑๙๙๕) การศิลา จำกัด
บริษัท สินทรัพย์ศิลา จำกัด
บริษัท ศิลาธนดล จำกัด
บริษัท ผลิตภัณฑ์ศิลาแสนสุข จำกัด

๑. หลักการและเหตุผล

จากสถานการณ์ขณะนี้ ทางเทศบาลตำบลเหมือง ได้รับแจ้งปัญหาเหตุเดือดร้อนรำคาญของประชาชน จากการที่มีลิงเข้ามาอาศัยอยู่ในพื้นที่รอบๆ บริเวณใกล้บ้านเรือนประชาชน ซึ่งลิงจะมีพฤติกรรมที่ทำให้เกิดความรำคาญ สร้างปัญหาความรบกวน เช่น ขโมยข้าวของ ทำลายสิ่งของ ส่งเสียงดังรบกวน กัดกินผลไม้ ทำลายพืชผล รื้อคันถักขยะ ห้อยโหนสายไฟฟ้า สายโทรศัพท์ แย่งชิงอาหารจากผู้ที่สัญจรผ่านไปมา ทรัพย์สินเสียหาย ที่รุนแรงที่สุด คือทำร้ายประชาชน รวมถึงการกีดขวางการจราจรของผู้ที่สัญจรไปมาในบริเวณพื้นที่ที่ลิงอาศัยอยู่ ได้แก่ วัดสันติภักดิ์ ซึ่งประชาชนจะต้องมีกิจกรรมทำบุญ และส่งผลกระทบต่อบุคคลที่เข้ามาวัด และลิงยังเป็นสัตว์ที่สามารถเป็นพาหะนำโรคมายังคนได้อีกด้วย

เพื่อเป็นการบรรเทาความเดือดร้อนของประชาชนและเป็นการแก้ไขปัญหาการเกิดเพิ่มขึ้นของประชากรลิง ให้มีการควบคุมจำนวนประชากรลิงได้อย่างเหมาะสม ถูกต้องตามหลักวิชาการและเป็นไปตามพระราชบัญญัติคุ้มครองสัตว์ป่า พ.ศ. ๒๕๓๕ จึงได้จัดทำโครงการแก้ไขปัญหาเหตุเดือดร้อนรำคาญและควบคุมประชากรลิงแบบบูรณาการและยั่งยืนในพื้นที่ตำบลเหมือง ประจำปี ๒๕๖๗ ขึ้น โดยบูรณาการความร่วมมือระหว่างผู้นำท้องที่ ชุมชนตำบลเหมือง เทศบาลตำบลเหมือง ชมรมโรงโม่หินเขาพุ (บริษัท เอส. เอส. (๑๙๙๕) การศิลา จำกัด, บริษัท สินทรัพย์ศิลา จำกัด, บริษัท ศิลาธนดล จำกัด และ บริษัท ผลิตภัณฑ์ศิลาแสนสุข จำกัด) ร่วมกับสำนักบริหารพื้นที่อนุรักษ์ที่ ๒ (ศรีราชา)

๒. วัตถุประสงค์

- ๒.๑ เพื่อบรรเทาและแก้ไขปัญหาที่เกิดจากลิง
- ๒.๒ เพื่อควบคุมประชากรลิง ไม่ให้เพิ่มจำนวนจนถึงภาวะประชากรล้น ด้วยการคุมกำเนิดโดยวิธีการทำหมันถาวร
- ๒.๓ เพื่อสร้างความเข้าใจ ความตระหนักและสร้างการมีส่วนร่วมในการแก้ไขปัญหาแบบบูรณาการและยั่งยืน

๓. เป้าหมาย

-ทำหมันลิงตัวผู้และตัวเมีย จำนวน ๑๗๐ ตัว

๔. วิธีดำเนินการ

- ๔.๑ ประชุมผู้นำท้องถิ่น ผู้นำท้องที่ (กำนัน ผู้ใหญ่บ้าน ผู้ช่วยผู้ใหญ่บ้าน) เทศบาลตำบลเหมือง และประชาชนที่มีส่วนเกี่ยวข้อง เพื่อจัดทำโครงการเสนอขออนุมัติ
- ๔.๒ เสนอโครงการเพื่อขอรับการสนับสนุนงบประมาณจากกองทุนพัฒนาหมู่บ้านรอบพื้นที่เหมืองแร่ ของชมรมโรงโม่หินเขาพุ (บริษัท เอส. เอส. (๑๙๙๕) การศิลา จำกัด, บริษัท สินทรัพย์ศิลา จำกัด, บริษัท ศิลาธนดล จำกัด และ บริษัท ผลิตภัณฑ์ศิลาแสนสุข จำกัด)

๔.๓ ประสาน ...

๔.๓ ประสานความร่วมมือกับเทศบาลตำบลเหมืองและสำนักบริหารพื้นที่อนุรักษ์ที่ ๒ (ศรีราชา) เพื่อวางแผนทางการดำเนินการ

๔.๔ จัดเตรียมอุปกรณ์ กรงดักจับแบบเดี่ยว กรงรวม และกรงชั่วคราว ยา เวชภัณฑ์ และอุปกรณ์

๔.๕ ดำเนินการดักจับลิงและทำหมันด้วยวิธีการตัดท่อน้ำเชื้อในเพศผู้ และตัดท่อน้ำไขในเพศเมีย ซึ่งไม่มีผลต่อพฤติกรรมทางเพศและทางสังคม โดยเน้นการทำหมันลิงที่อยู่ในวัยเจริญพันธุ์ แล้วปล่อยกลับคืนฝูง

๔.๖ สำรวจพื้นที่และแหล่งอาหารในธรรมชาติของฝูงลิง เพื่อการฟื้นฟูระบบนิเวศน์

๔.๗ ติดตามผลและประเมินประชากรอย่างต่อเนื่อง

๔.๘ สรุปผลการดำเนินโครงการ

๕. ระยะเวลาการดำเนินการ

-เดือนพฤษภาคม - ธันวาคม ๒๕๖๗

๖. สถานที่ดำเนินการ

-วัดสันติภักดี หมู่ที่ ๓ ตำบลเหมือง อำเภอเมืองชลบุรี จังหวัดชลบุรี และบริเวณที่พบปัญหาจากลิงในพื้นที่เทศบาลตำบลเหมือง

๗. งบประมาณ

จากกองทุนพัฒนาหมู่บ้านรอบพื้นที่เหมืองแร่ ของชมรมโรงโม่หินเขาพุ (บริษัท เอส. เอส. (๑๙๙๕) การศิลา จำกัด, บริษัท สินทรัพย์ศิลา จำกัด, บริษัท ศิลาธนดล จำกัด และ บริษัท ผลิตภัณฑ์ศิลาแสนสุข จำกัด) เพื่อเป็นค่าใช้จ่ายในการดำเนินการ ดังนี้

๑) ค่ายาและเวชภัณฑ์ทำหมันลิง จำนวน ๑๗๐ ตัว	เป็นเงิน ๑๖๘,๐๐๐ บาท
๒) ค่าอาหารล่อลิง เช่น ผลไม้ อาหารสุนัข (เม็ด) เป็นต้น	เป็นเงิน ๑๔,๐๐๐ บาท
๓) ค่าเบี้ยเลี้ยง ค่าน้ำมันเดินทางและค่าที่พักเจ้าหน้าที่ผู้ปฏิบัติงาน	เป็นเงิน ๑๑๔,๒๐๐ บาท
(รายละเอียดตามเอกสารแนบท้าย)	
๔) ค่าป้ายไวนิลโครงการ	เป็นเงิน ๕๐๐ บาท
๕) ค่าน้ำดื่มและน้ำแข็ง วันละ ๒๐๐ บาทx๑๐ วัน	เป็นเงิน ๒,๐๐๐ บาท
๖) ค่าจ้างเหมาเช่าเต็นท์ ๒ หลัง (๑๐ วัน)	เป็นเงิน ๕,๐๐๐ บาท
๗) ค่าวัสดุอุปกรณ์อื่นๆ ที่จำเป็น	เป็นเงิน ๓,๘๐๐ บาท

รวมเป็นเงินทั้งสิ้น ๓๐๗,๕๐๐ บาท (สามแสนเจ็ดพันห้าร้อยบาทถ้วน)

(โรงโม่หินเขาพุ จำนวน ๔ แห่งๆ ละ ๗๖,๘๗๕ บาท)

หมายเหตุ ทุกรายการสามารถถัวเฉลี่ยจ่ายได้

๘. ผู้รับผิดชอบโครงการ

ผู้นำท้องที่ ชุมชนตำบลเหมือง เทศบาลตำบลเหมือง ชมรมโรงโม่หินเขาพุ (บริษัท เอส. เอส. (๑๙๙๕) การศิลา จำกัด, บริษัท สินทรัพย์ศิลา จำกัด, บริษัท ศิลาธนดล จำกัด และ บริษัท ผลิตภัณฑ์ศิลาแสนสุข จำกัด) ร่วมกับสำนักบริหารพื้นที่อนุรักษ์ที่ ๒ (ศรีราชา)

๙. ผลที่คาดว่าจะได้รับ

- ๙.๑ ประชาชนได้รับการบรรเทาและแก้ไขปัญหที่เกิดจากลิง
- ๙.๒ มีการควบคุมประชากรลิง ไม่ให้เพิ่มจำนวนจนถึงภาวะประชากรล้น ด้วยการคุมกำเนิดโดยวิธีการทำหมันถาวร จากบุคลากรของสำนักบริหารพื้นที่อนุรักษ์ที่ ๒ (ศรีราชา)
- ๙.๓ ประชาชนมีความเข้าใจและมีส่วนร่วมในการแก้ไขปัญหาแบบบูรณาการและยั่งยืนร่วมกัน

๑๐. ผู้เสนอโครงการ



กำนันตำบลเหมือง

รายละเอียดค่าใช้จ่ายโครงการแก้ไขปัญหาเหตุเดือดร้อนรำคาญและควบคุมประชากรลิง
แบบบูรณาการและยั่งยืนในพื้นที่ตำบลเหมือง ประจำปี 2567

ที่	รายการ	จำนวนเงิน (บาท)
1	ค่ายาและเวชภัณฑ์ทำหมันลิง จำนวน 170 ตัว	168,000
2	ค่าอาหารล่อลิง	14,000
3	ค่าเบี้ยเลี้ยง ค่าน้ำมันเดินทาง และค่าที่พักเจ้าหน้าที่ผู้ปฏิบัติงาน 3.1 ค่าใช้จ่าย จนท.วางกรงดักจับลิง 10 คน จำนวน 27,000 บาท ดังนี้ 1) ค่าเบี้ยเลี้ยง 240 บาทx10 คนx10 วัน = 24,000 บาท 2) ค่ายานพาหนะ (น้ำมันเชื้อเพลิง) = 3,000 บาท 3.2 ค่าใช้จ่าย สัตวแพทย์จากกรมอุทยานฯ 7 คน (ชุดทำหมันลิง) จำนวน 65,920 บาท ดังนี้ 1) ค่าเบี้ยเลี้ยง 240 บาทx7 คนx9 วัน = 15,120 บาท 2) ค่ายานพาหนะ (น้ำมันเชื้อเพลิง) = 6,000 บาท 3) ค่าที่พัก เหม่าจ่ายวันละ 800 บาทx7 คนx8 วัน = 44,800 บาท 3.3 ค่าใช้จ่าย สัตวแพทย์ สัตวบาล จนท.บันทึกข้อมูล ทำประวัติลิง/เครื่องหมายประจำตัวสัตว์ จากกรมสำนักบริหารพื้นที่อนุรักษ์ที่ 2 (ศรีราชา) 8 คน จำนวน 21,280 บาท ดังนี้ 1) ค่าเบี้ยเลี้ยง 240 บาทx8 คนx9 วัน = 17,280 บาท 2) ค่ายานพาหนะ (น้ำมันเชื้อเพลิง) จำนวน 4,000 บาท	114,200
4	ค่าป้ายไวนิลโครงการ	500
5	ค่าน้ำดื่มและน้ำแข็ง วันละ 200 บาทx10 วัน	2,000
6	ค่าจ้างเหมาเช่าเต็นท์ 2 หลัง (10 วัน)	5,000
7	ค่าวัสดุอุปกรณ์อื่นๆ ที่จำเป็น	3,800
	รวมเป็นเงินทั้งสิ้น	307,500

โครงการปรับปรุงอาคารอเนกประสงค์หมู่บ้านคันทรี่ฮิลล์
หมู่ที่ ๑ ตำบลเหมือง ประจำปี ๒๕๖๗

ผู้ให้การสนับสนุน : บริษัท เอส. เอส. (๑๙๙๕) การศิลา จำกัด
บริษัท สันททรัพย์ศิลา จำกัด
บริษัท ผลิตภัณฑ์ศิลาแสนสุข จำกัด
บริษัท ศิลาธนดล จำกัด

๑. หลักการและเหตุผล

ด้วยในพื้นที่หมู่ที่ ๑ ตำบลเหมือง อำเภอเมืองชลบุรี จังหวัดชลบุรี มีอาคารอเนกประสงค์ ตั้งอยู่บริเวณหน้าหมู่บ้านคันทรี่ฮิลล์ เป็นอาคารที่ได้สร้างขึ้นโดยใช้งบประมาณจากโครงการพัฒนาศักยภาพของหมู่บ้านและชุมชน (SML) ซึ่งเป็นงบประมาณที่จัดสรรให้หมู่บ้านหรือชุมชนสำหรับใช้ในการดำเนินงานโครงการเพื่อส่งเสริมและสนับสนุนให้ประชาชนในหมู่บ้านหรือชุมชนสามารถสร้างรายได้และสร้างอาชีพ รวมถึงการพัฒนาหมู่บ้านและชุมชนของตนเองอย่างยั่งยืน โดยคณะกรรมการหมู่บ้านหมู่ที่ ๑ ได้ดำเนินงานโครงการดังกล่าวโดยนำงบประมาณมาใช้ในการก่อสร้างอาคารอเนกประสงค์ เพื่อให้ประชาชนได้ใช้ประโยชน์ร่วมกัน รวมถึงใช้เป็นที่พักประชุมหรือจัดกิจกรรมต่างๆ ของหมู่บ้าน มาตั้งแต่ปี พ.ศ.๒๕๕๐ โดยมีลักษณะเป็นอาคารโล่ง ขนาด ๙x๑๒ เมตร หรือมีขนาดพื้นที่ใช้สอย ๑๐๘ ตารางเมตร แต่เนื่องจากอาคารดังกล่าวก่อสร้างมานานแล้ว มีพื้นที่ใช้สอยน้อย ไม่เพียงพอต่อการใช้งาน จึงเห็นควรให้มีการปรับปรุงเพื่อเพิ่มพื้นที่ใช้สอยให้มากขึ้น เพื่อรองรับการใช้งานและการจัดกิจกรรมต่างๆ ของหมู่บ้านต่อไป

ชุมชนตำบลเหมืองและผู้นำท้องถิ่นตำบลเหมือง จึงได้จัดทำโครงการปรับปรุงอาคารอเนกประสงค์หมู่บ้านคันทรี่ฮิลล์ หมู่ที่ ๑ ตำบลเหมือง ประจำปี ๒๕๖๗ ขึ้น โดยขอรับการสนับสนุนงบประมาณจาก บริษัท เอส. เอส. (๑๙๙๕) การศิลา จำกัด บริษัท สันททรัพย์ศิลา จำกัด บริษัท ผลิตภัณฑ์ศิลาแสนสุข จำกัด บริษัท ศิลาธนดล จำกัด

๒. วัตถุประสงค์

๒.๑ เพื่อปรับปรุงอาคารอเนกประสงค์หมู่บ้านคันทรี่ฮิลล์ หมู่ที่ ๑ ตำบลเหมือง ให้มีพื้นที่ใช้สอยเพิ่มขึ้น ประชาชนในหมู่บ้านคันทรี่ฮิลล์ ประชาชนในพื้นที่หมู่ที่ ๑ และประชาชนทั่วไป สามารถใช้บริการหรือใช้พื้นที่ในการจัดกิจกรรมต่างๆ ได้เพิ่มมากขึ้น

๒.๒ เพื่อเป็นการส่งเสริมและสนับสนุนให้ประชาชนในพื้นที่มีส่วนร่วมในการดำเนินกิจกรรมและเกิดความสัมพันธ์ที่ดีต่อกัน

๓. กลุ่มเป้าหมาย

-ประชาชนในหมู่บ้านคันทรี่ฮิลล์ ประชาชนในพื้นที่หมู่ที่ ๑ และประชาชนทั่วไปในเขตเทศบาลตำบลเหมือง

๔. วิธีดำเนินการ

๔.๑ ประชุมคณะกรรมการหมู่บ้านหมู่ที่ ๑ เจ้าหน้าที่และผู้ที่เกี่ยวข้อง เพื่อกำหนดแบบที่จะปรับปรุงและจัดทำประมาณการราคาการปรับปรุงอาคารฯ

๔.๒ จัดทำโครงการเพื่อขอรับการสนับสนุนงบประมาณจาก บริษัท เอส. เอส. (๑๙๙๕) การศิลา จำกัด บริษัท สันททรัพย์ศิลา จำกัด บริษัท ผลิตภัณฑ์ศิลาแสนสุข จำกัด และบริษัท ศิลาธนดล จำกัด

- ๔.๓ ดำเนินการปรับปรุงอาคารอเนกประสงค์หมู่บ้านคันทรี่ฮิลล์ หมู่ที่ ๑ ตามแบบแปลนที่กำหนด
๔.๔ สรุปและรายงานผลการดำเนินงานให้ชมรมโรงไม้หินเขาพู (ผู้สนับสนุนงบประมาณ)

๕. ระยะเวลาดำเนินการ

-เดือนกรกฎาคม - ธันวาคม ๒๕๖๗

๖. สถานที่ดำเนินการ

-อาคารอเนกประสงค์หมู่บ้านคันทรี่ฮิลล์ หมู่ที่ ๑ ตำบลเหมือง อำเภอมืองชลบุรี จังหวัดชลบุรี

๗. งบประมาณ

งบประมาณจากกองทุนพัฒนาหมู่บ้านรอบพื้นที่เหมืองแร่ ของบริษัท เอส. เอส. (๑๙๙๕) การศิลา จำกัด บริษัท สันททรัพย์ศิลา จำกัด บริษัท ศิลาชนดล จำกัด และบริษัท ผลิตภัณฑ์ศิลาแสนสุข จำกัด เพื่อเป็นค่าใช้จ่ายในการดำเนินการ ดังนี้

-ค่าจ้างเหมาปรับปรุงอาคารอเนกประสงค์หมู่บ้านคันทรี่ฮิลล์ หมู่ที่ ๑ ตำบลเหมือง เป็นเงิน ๒๖๐,๐๐๐ บาท

(รายละเอียดตามแบบแปลนการปรับปรุงอาคารและประมาณการราคาที่เหมาะสมแนบมาพร้อมนี้)

รวมเป็นเงินทั้งสิ้น ๒๖๐,๐๐๐ บาท (สองแสนหกหมื่นบาทถ้วน)

(โรงไม้หินเขาพู จำนวน ๔ แห่งๆ ละ ๖๕,๐๐๐ บาท)

หมายเหตุ สามารถถัวเฉลี่ยได้ทุกรายการ

๘. ผู้รับผิดชอบโครงการ

กำนันตำบลเหมืองและเทศบาลตำบลเหมือง ร่วมกับ บริษัท เอส. เอส. (๑๙๙๕) การศิลา จำกัด บริษัท สันททรัพย์ศิลา จำกัด บริษัท ผลิตภัณฑ์ศิลาแสนสุข จำกัด และบริษัท ศิลาชนดล จำกัด

๙. ผลที่คาดว่าจะได้รับ

๙.๑ พื้นที่ใช้สอยของอาคารอเนกประสงค์หมู่บ้านคันทรี่ฮิลล์ หมู่ที่ ๑ ตำบลเหมืองเพิ่มขึ้น ประชาชนสามารถใช้บริการหรือใช้พื้นที่ในการจัดกิจกรรมต่างๆ ได้เพิ่มมากขึ้น

๙.๒ เกิดความร่วมมือและความสัมพันธ์อันดีในการดำเนินกิจกรรมของประชาชน

๑๐. ผู้เสนอโครงการ

(นายณรินทร์ ศรีสำอางค์)

กำนันตำบลเหมือง

โครงการ ปรับปรุงอาคารอเนกประสงค์ หมู่บ้านคันทรี่ฮิลล์ หมู่ที่1 ตำบลเหมือง

สถานที่ก่อสร้าง หมู่ที่ 1 ตำบลเหมือง อำเภอเมืองชลบุรี จังหวัดชลบุรี

แบบเลขที่ / 2567

คำนวณราคากลางโดย นายเสกสรรค์ ตันตระกูล วิศวกรโยธาชำนาญการ

แบบ ปร.4 และ ปร.5 ที่แนบ มีจำนวน 2 แผ่น

คำนวณราคากลางเมื่อวันที่ 8 กรกฎาคม 2567

หน่วย : บาท

ลำดับที่	รายการ	ค่าก่อสร้าง	หมายเหตุ
1	หมวดงานก่อสร้าง	261,570.13	
2	หมวดงานครุภัณฑ์	-	
สรุป	ราคากลาง	260,000.00	บาท
	ราคากลาง (ตัวอักษร)	(สองแสนหกหมื่นบาทถ้วน)	

<input type="checkbox"/> ประเภท	โครงการ ปรับปรุงอาคารเนกประสงค์ หมู่บ้านคันทรีฮิลล์ หมู่ที่ 1 ตำบลเหมือง		
<input type="checkbox"/> เจ้าของอาคาร	เทศบาลตำบลเหมือง		
<input type="checkbox"/> สถานที่ก่อสร้าง	หมู่ที่ 1 ตำบลเหมือง อำเภอเมืองชลบุรี จังหวัดชลบุรี		
<input type="checkbox"/> แบบเลขที่	/ 2567		
<input type="checkbox"/> ประมาณราคาตามแบบ	ปร.4	จำนวน	1 แผ่น
<input type="checkbox"/> ประมาณราคาเมื่อวันที่	8 กรกฎาคม 2567		

ลำดับที่	รายการ	ค่าวัสดุและค่าแรงงาน จำนวนเงิน / บาท	FACTOR F	รวมค่าก่อสร้าง เป็นเงิน/บาท	หมายเหตุ
	งานอาคาร	217,975.11	1.2000	261,570.13	
	ค่างานอื่นๆ	-	1.0700	.00	
	ค่าใช้จ่ายพิเศษ	-		.00	
	เงินโอน				
	เงินล่วงหน้าจ่าย..... 0.00%				
	เงินประกันผลงานหัก..... 0.00%				
	ดอกเบี้ยเงินกู้..... 7.00%				
	ค่าภาษีมูลค่าเพิ่ม..... 7.00%				
สรุป	รวมค่าก่อสร้างเป็นเงินทั้งสิ้น			261,570.13	บาท
	คิดเป็นเงิน (สองแสนหกหมื่นบาทถ้วน)			260,000.00	บาท
<input type="checkbox"/>	พื้นที่	154.000 เมตร			
<input type="checkbox"/>	เฉลี่ยราคาประมาณ	1,698.51 บาท /เมตร			

/ 2567

[illegible]



โครงการปรับปรุงอาคารอเนกประสงค์หมู่บ้านคนทรีอีลล์
หมู่ที่ 1 ตำบลเหมือง อำเภอมืองชลบุรี จังหวัดชลบุรี



โครงการปรับปรุงอาคารอเนกประสงค์
หมู่บ้านคันทันท์

အမှတ် ၁ န.မ.ပေါ်ဝဲ ဝ.ပေါ်ဝဲစာပုဒ် ဝ.စာပုဒ်

8752

Done, John
University of Washington

ผู้ช่วยนายช่างสำรวจ

นางสาวอรรดา ศรีจันทร์

สถาปนา

7/10/2013

วิทยาลัยโสตศึกษา

ผู้ให้บริการสมาชิก



Don't

นายบรูซ เอชดอ
ประธานสภาผู้แทนราษฎร

57/11

[illegible]

உதயநிதி ஸ்டாலின்

<p>  </p>	<p>  </p>
--	--

27/2567 1



โครงการปรับปรุงอาคารอเนกประสงค์หมู่บ้านคันทรีฮิลล์ หมู่ที่ 1 ตำบลเทโพอง อำเภอมะนังบรูรี จังหวัดชลบุรี



โครงการปรับปรุงอาคารอเนกประสงค์
หมู่บ้านแก้ววิถีสี
หมู่ที่ 1 ต.หนอง อ.เมือง จ.บุรีรัมย์

2



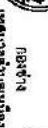

หมู่บ้านเทพีวิลล่า
หมู่ที่ 1 ต.แม่บอง อ.เมืองสุโขทัย จ.สุโขทัย

87774

[illegible]

၂၀၁၈

ศาสตราจารย์ ดร. วิจิตร	ศาสตราจารย์
------------------------	-------------

ສູດການປຸກ

3

นางสาวกนกพร หิมากร
จิตกรในเขตปกครอง

--	--

ນາຍຄົນທີ່ຜູ້ ກິນນະ
ຜູ້ທີ່ມາລາດກາຍຈະ

--	--

นางเบ็ญจ เจริญ
วิไลพร

265

2

11/16/2016

—

วันที่	27/2567	วันที่	3
--------	---------	--------	---

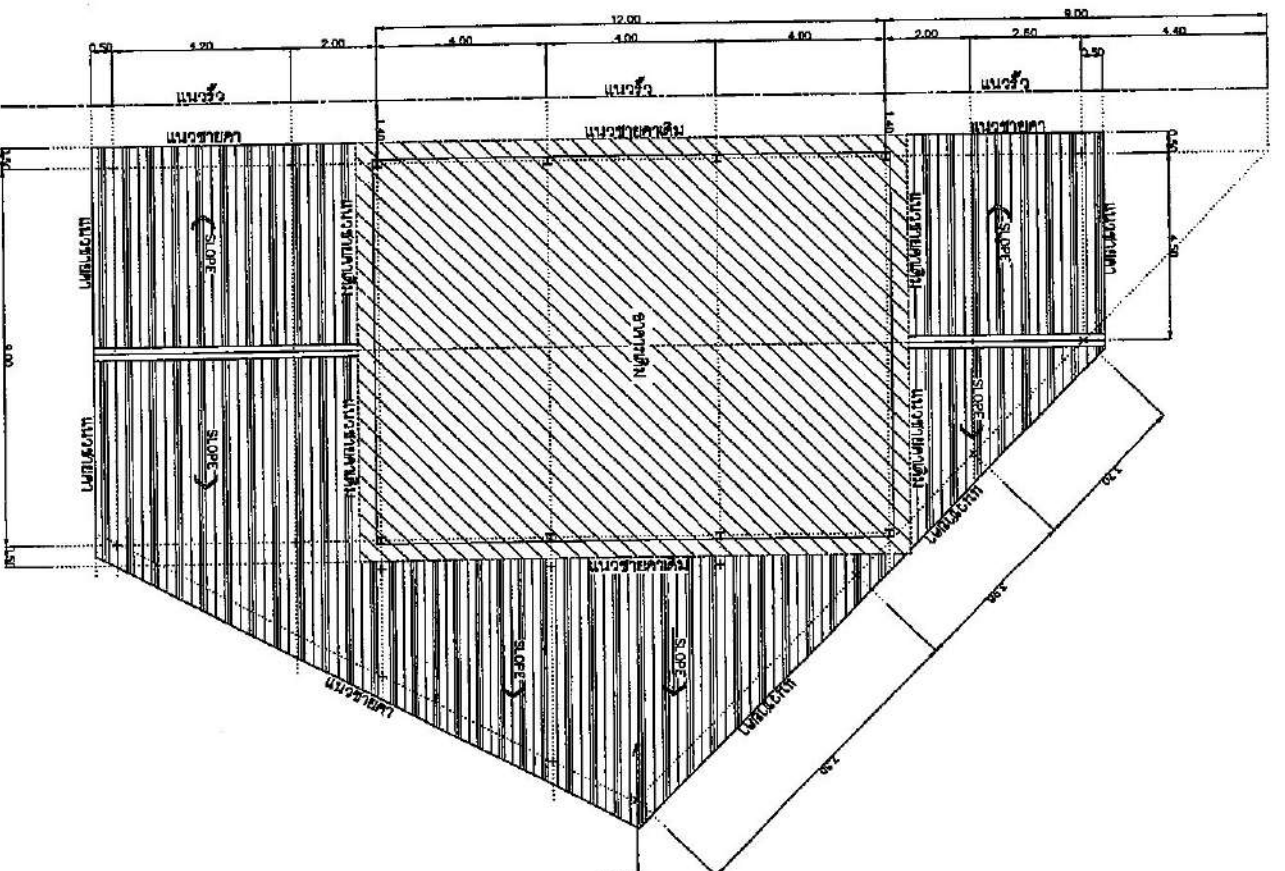

— วัสดุ METAL SHEET ขนาด 0.35 mm.
— พลาสติกกันความชื้น (PE4mm.)
— เคลือบสีตามคอนกรีต

๑๒๕



အမျိုးသမီးများ၏



កម្ពុជា
ជាតិ សាសនា ព្រះមហាក្សត្រ

ក្រសួងបរិស្ថាន ធនធាន និង រុក្ខាប្រមាញ់
អគ្គនាយកដ្ឋាន រុក្ខាប្រមាញ់
អង្គភាព គ្រប់គ្រង និង អភិរក្ស ធនធាន រុក្ខាប្រមាញ់

ថ្ងៃទី ២៧ ខែ កញ្ញា ឆ្នាំ ២០២៤

ឈ្មោះ អ្នកប្រកាស
ឈ្មោះ អ្នកប្រកាស
ឈ្មោះ អ្នកប្រកាស

ឈ្មោះ អ្នកប្រកាស
ឈ្មោះ អ្នកប្រកាស

ឈ្មោះ អ្នកប្រកាស
ឈ្មោះ អ្នកប្រកាស

ឈ្មោះ អ្នកប្រកាស
ឈ្មោះ អ្នកប្រកាស

ឈ្មោះ អ្នកប្រកាស
ឈ្មោះ អ្នកប្រកាស

ឈ្មោះ អ្នកប្រកាស
ឈ្មោះ អ្នកប្រកាស

ឈ្មោះ អ្នកប្រកាស
ឈ្មោះ អ្នកប្រកាស

ឈ្មោះ អ្នកប្រកាស
ឈ្មោះ អ្នកប្រកាស

ឈ្មោះ អ្នកប្រកាស
ឈ្មោះ អ្នកប្រកាស

ឈ្មោះ អ្នកប្រកាស
ឈ្មោះ អ្នកប្រកាស

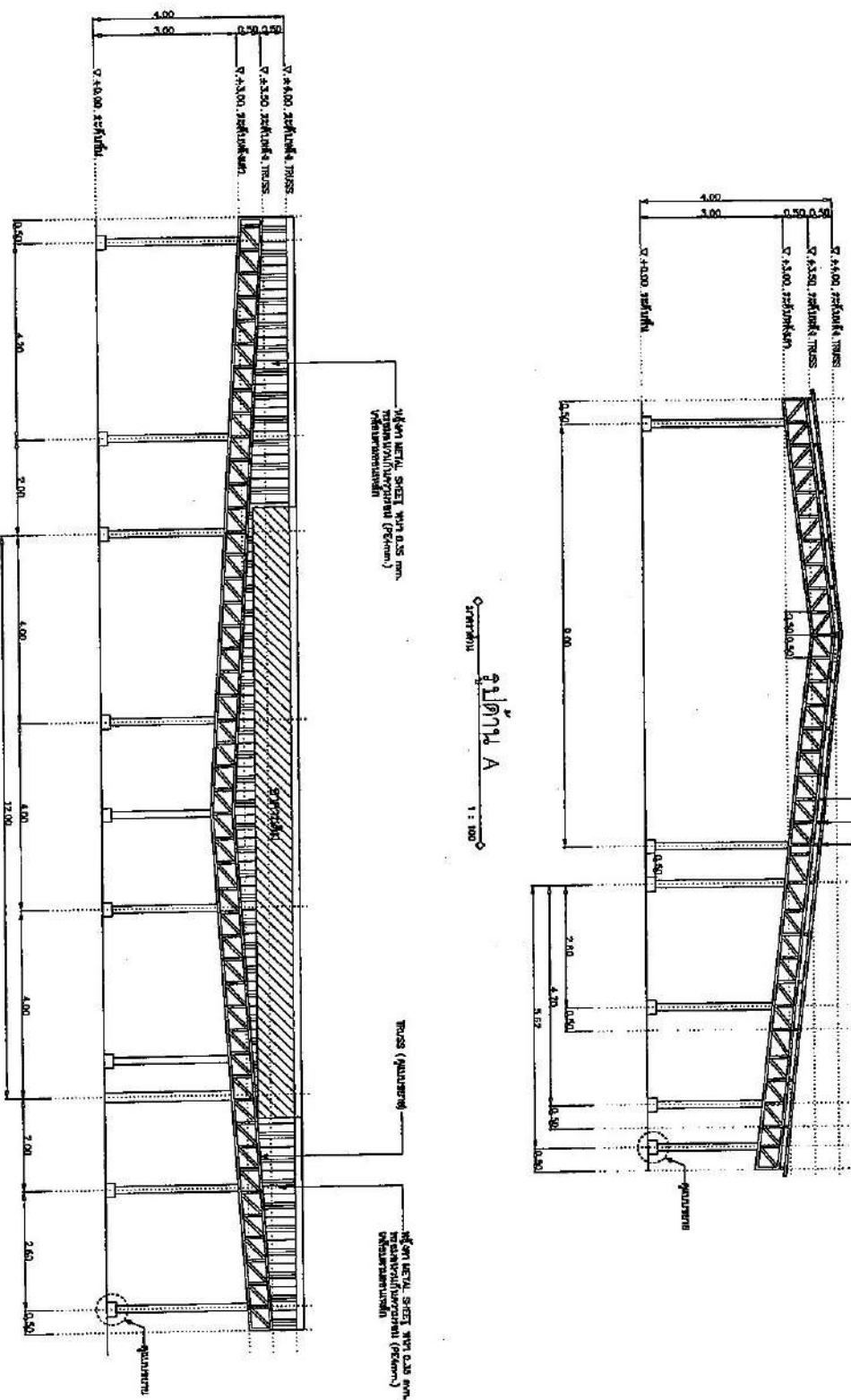

រូបភាព B
1 : 100

រូបភាព A
1 : 100



กรม
ทรัพยากรธรรมชาติและ
สิ่งแวดล้อม

โครงการปรับปรุงอาคารอนุรักษ์
พันธุ์นกที่
หมู่ที่ 1 ตำบลบ้านไร่ จังหวัด
สุพรรณบุรี

วันที่

Rev. 1.0
แก้ไข
แก้ไข

ผู้จัดทำ

นาย
นาย

ผู้ตรวจ

วันที่

นาย
นาย

ผู้ตรวจ

นาย
นาย

ผู้ตรวจ

นาย
นาย

ผู้ตรวจ

นาย
นาย

ผู้ตรวจ

นาย
นาย

ผู้ตรวจ

วันที่

เลขที่
27/2567
5



บัญชี : ค.เหมือง อ.เมืองชลบุรี จ.ชลบุรี

၈၂၃

1000

សំណុំរឿង ០០២
ឆ្នាំទី១៩៩៨

အသံကလေး

မင်းသားမင်းမာတို့၏ ကိုယ်စားပြု

အိမ်ထောင်

100

SWIRE

1

נחמה

54

10

27/2567 6



แผ่น TRUSS / แผ่นโครงหลังคา

พยานหลักฐาน
- TRUSS ควบคุมชาย

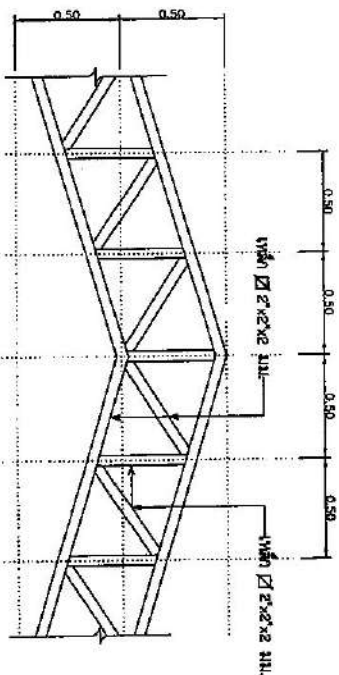



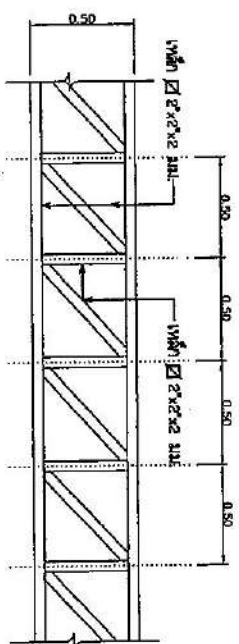

ALUMINUM TRUSS 2
SCALE 1 : 25

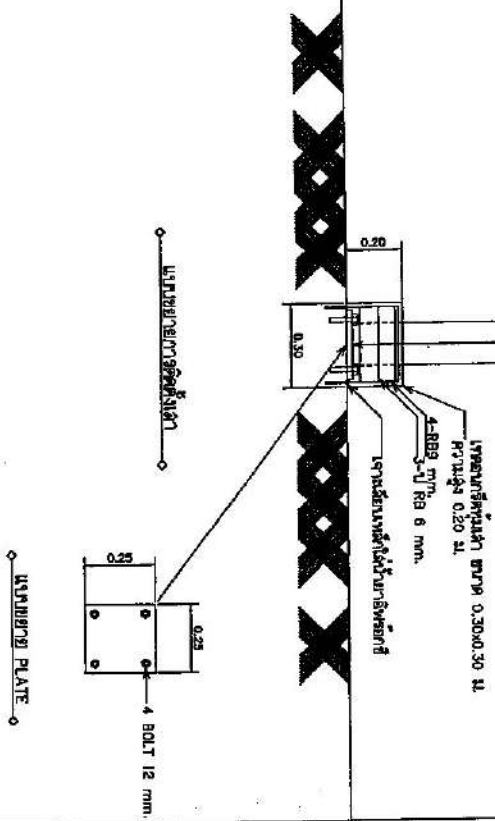

บริษัท ผลิตภัณฑ์ศิลาแสนสุข จำกัด

110/4 หมู่ 2 ถ.แสนสุข-บางพระ ตำบลเหมือง อำเภอเมืองชลบุรี จังหวัดชลบุรี 20130 โทร 033-640401

วันที่ 30 สิงหาคม 2567

เรื่อง สนับสนุนงบประมาณโครงการปรับปรุงอาคารอเนกประสงค์หมู่บ้านคัลทรีฮิลล์

บริษัท ผลิตภัณฑ์ศิลาแสนสุข จำกัด ที่อยู่ 110/4 หมู่ 2 ถนนแสนสุข-บางพระ ตำบลเหมือง อำเภอเมืองชลบุรี จังหวัดชลบุรี ขอสนับสนุนงบประมาณเพื่อใช้ในการดำเนินโครงการปรับปรุงอาคารอเนกประสงค์หมู่บ้านคัลทรีฮิลล์ เป็นจำนวนเงิน 82,500 บาท
65,000

ลงชื่อ ผู้รับเงิน

([REDACTED])

ตำแหน่ง ปลัดเทศบาลตำบลเมือง

โครงการปรับปรุงอาคารชมรมผู้สูงอายุเทศบาลตำบลเหมือง ประจำปี ๒๕๖๗

ผู้ให้การสนับสนุน : บริษัท เอส. เอส. (๑๙๙๕) การศิลา จำกัด
บริษัท สินทรัพย์ศิลา จำกัด
บริษัท ผลิตภัณฑ์ศิลาแสนสุข จำกัด
บริษัท ศิลาธนดล จำกัด

๑. หลักการและเหตุผล

ประเทศไทยได้เข้าสู่สังคมผู้สูงอายุ (Aging society) มาตั้งแต่ปี พ.ศ. ๒๕๔๘ กล่าวคือมีประชากรอายุ ๖๐ ปีขึ้นไปมากกว่าร้อยละ ๑๐ ของประชากรทั้งประเทศ หรือมีประชากรอายุตั้งแต่ ๖๕ ปีมากกว่าร้อยละ ๗ ของประชากรทั้งประเทศ และจากการคาดประมาณจำนวนผู้สูงอายุของประเทศไทยในปี พ.ศ. ๒๕๖๗ จะมีผู้สูงอายุ คิดเป็นร้อยละ ๒๐.๕๕ ของประชากรทั้งหมด แสดงว่าอีกไม่นานประเทศไทยกำลังจะเข้าสู่สังคมผู้สูงอายุโดยสมบูรณ์ ทั้งนี้ในการรองรับสังคมผู้สูงอายุควรมีการส่งเสริมให้มีการรวมกลุ่มผู้สูงอายุที่เข้มแข็งและยั่งยืน เพราะการรวมกลุ่มมีประโยชน์ต่อสมาชิกทั้งในด้านร่างกายและจิตใจ สามารถกระตุ้นให้เกิดการเปลี่ยนแปลง การแลกเปลี่ยนเรียนรู้เพื่อป้องกันและแก้ไขปัญหาต่างๆ เนื่องจากการบูรณาการความรู้ ทักษะ และประสบการณ์ของสมาชิก ส่งผลให้เป็นผู้สูงวัยมีพลังอย่างแอคทีฟ ซึ่งการรวมกลุ่มของชมรมผู้สูงอายุนั้นถือเป็นรากฐานที่สำคัญในการดำเนินกิจกรรมของชมรมผู้สูงอายุ โดยทางชมรมผู้สูงอายุเทศบาลตำบลเหมืองมีอาคารชมรมผู้สูงอายุเทศบาลตำบลเหมือง ที่ใช้เป็นที่พักการชมรมฯ ใช้ในการประชุม การรวมกลุ่มทำกิจกรรมร่วมกัน อาคารดังกล่าวตั้งอยู่บริเวณข้างศูนย์พัฒนาเด็กเล็กเทศบาลตำบลเหมือง มีขนาดพื้นที่ประมาณ ๕๔ ตารางเมตร แบ่งเป็นห้องอเนกประสงค์ ๑ ห้อง, ห้องโถงไม่มีกำแพงกัน ๑ ห้อง และห้องน้ำ ๒ ห้อง แต่เนื่องจากอาคารดังกล่าวก่อสร้างมานานแล้ว มีพื้นที่ใช้สอยน้อย ไม่เพียงพอต่อการใช้งานของชมรมฯ จึงเห็นควรให้มีการปรับปรุงเพื่อเพิ่มพื้นที่ใช้สอยให้มากขึ้น เพื่อรองรับการใช้งานและการจัดกิจกรรมของชมรมผู้สูงอายุเทศบาลตำบลเหมืองต่อไป

ชมรมผู้สูงอายุเทศบาลตำบลเหมือง จึงได้จัดทำโครงการปรับปรุงอาคารชมรมผู้สูงอายุเทศบาลตำบลเหมือง ประจำปี ๒๕๖๗ ขึ้น โดยขอรับการสนับสนุนงบประมาณจาก บริษัท เอส. เอส. (๑๙๙๕) การศิลา จำกัด บริษัท สินทรัพย์ศิลา จำกัด บริษัท ผลิตภัณฑ์ศิลาแสนสุข จำกัด บริษัท ศิลาธนดล จำกัด

๒. วัตถุประสงค์

๒.๑ เพื่อปรับปรุงอาคารชมรมผู้สูงอายุให้มีพื้นที่ใช้สอยเพิ่มขึ้น สมาชิกชมรมฯ สามารถใช้บริการหรือใช้พื้นที่ในการจัดกิจกรรมต่างๆ ได้เพิ่มมากขึ้น

๒.๒ เพื่อเป็นการส่งเสริมและสนับสนุนให้ผู้สูงอายุ กลุ่มอาสาสมัครสาธารณสุขและสมาชิกชมรมทุกกลุ่ม มีส่วนร่วมในการดำเนินกิจกรรมและเกิดความสัมพันธ์ที่ดีต่อกัน

๓. กลุ่มเป้าหมาย

-คณะกรรมการชมรมผู้สูงอายุ ผู้สูงอายุ อาสาสมัครสาธารณสุข และประชาชนทั่วไปในเขตเทศบาลตำบลเหมือง

๔. วิธีดำเนินการ

๔.๑ ประชุมคณะกรรมการชมรม เจ้าหน้าที่และผู้ที่เกี่ยวข้อง เพื่อกำหนดแบบที่จะปรับปรุงและจัดทำประมาณการราคาการปรับปรุงอาคารฯ

๔.๒ จัดทำโครงการ ...

- ๔.๒ จัดทำโครงการเพื่อขอรับการสนับสนุนงบประมาณจาก บริษัท เอส. เอส. (๑๙๙๕) การศึลา
จำกัด บริษัท สึนทรีพีศึลา จำกัด บริษัท ผลิตภัณ์ศึลาแสนสุข จำกัด และบริษัท ศึลาธนดล จำกัด
๔.๓ ดำเนินการปรับปรุงอาคารชมรมผู้สูงอายึ ตามแบบแปลนที่กำหนด
๔.๔ สรุปและรายงานผลการดำเนินงานให้ชมรมโรงโม่หินเขาพู (ผู้สนับสนุนงบประมาณ)

๕. ระยะเวลาดำเนินการ

-เดือนมิถุนายน - ธันวาคม ๒๕๖๗

๖. สถานที่ดำเนินการ

-อาคารชมรมผู้สูงอายึเทศบาลตำบลเหมือง (ข้างศูนย์พัฒนาเด็กเล็กเทศบาลตำบลเหมือง) หมู่ที่ ๔
ตำบลเหมือง อำเภอเหมืองชลบุรี จังหวัดชลบุรี

๗. งบประมาณ

งบประมาณจากกองทุนพัฒนาหมู่บ้านรอบพื้นที่เหมืองแร้ ของบริษัท เอส. เอส. (๑๙๙๕) การศึลา
จำกัด บริษัท สึนทรีพีศึลา จำกัด บริษัท ศึลาธนดล จำกัด และบริษัท ผลิตภัณ์ศึลาแสนสุข จำกัด เพื่อเป็น
ค่าใช้จ่ายในการดำเนินการ ดังนี้

-ค่าจ้างเหมาปรับปรุงอาคารชมรมผู้สูงอายึเทศบาลตำบลเหมือง เป็นเงิน ๗๑,๖๔๐ บาท
(รายละเอียดตามแบบแปลนการปรับปรุงอาคารและ
ประมาณการราคาทีแนบมาพร้อมนี้)

รวมเป็นเงินทั้งสิ้น ๗๑,๖๔๐ บาท (เจ็ดหมื่นหนึ่งพันหกกร้อยสี่สิบบาทถ้วน)

(โรงโม่หินเขาพู จำนวน ๔ แห่งๆ ละ ๑๗,๙๑๐ บาท)

หมายเหตุ สามารถถัวเฉลี่ยได้ทุกรายการ

๘. ผู้รับผิดชอบโครงการ

ชมรมผู้สูงอายึเทศบาลตำบลเหมืองและเทศบาลตำบลเหมือง ร่วมกับ บริษัท เอส. เอส. (๑๙๙๕)
การศึลา จำกัด บริษัท สึนทรีพีศึลา จำกัด บริษัท ผลิตภัณ์ศึลาแสนสุข จำกัด และบริษัท ศึลาธนดล จำกัด

๙. ผลที่คาดว่าจะได้รับ

๙.๑ มีพื้นที่ใช้สอยของอาคารชมรมผู้สูงอายึเพิ่มขึ้น สมาชิกชมรมฯ สามารถใช้บริการหรือใช้พื้นที่ใน
การจัดกิจกรรมต่างๆ ได้เพิ่มมากขึ้น

๙.๒ ชมรมผู้สูงอายึเทศบาลตำบลเหมืองมีการดำเนินกิจกรรมของชมรมฯ ได้อย่างต่อเนื่อง

๙.๓ เกิดความร่วมมือและความสัมพันธ์อันดีในการดำเนินกิจกรรมของชมรมผู้สูงอายึเทศบาลตำบล
เหมือง

๑๐. ผู้เสนอโครงการ

พ.ด

ประธานชมรมผู้สูงอายึเทศบาลตำบลเหมือง



โครงการปรับปรุงอาคารชมรมผู้สูงอายุเทศบาลตำบลเหมือง
หมู่ที่ 4 ตำบลเหมือง อำเภอมือสองชลบุรี จังหวัดชลบุรี



กระทรวง
ทรัพยากรธรรมชาติและสิ่งแวดล้อม

โครงการปรับปรุงอาคารชมรมผู้สูงอายุเทศบาลตำบลเหมือง
คำมกมิ่ง หมู่ที่ 4
ภายในเขตเทศบาลตำบลเหมือง
เทศบาลตำบลเหมือง
ตำบลเหมืองบุรี จังหวัดบุรีรัมย์

สำรวจ

นายอ. วัฒน
นายอ. วัฒน

เขียนแบบ
นายอ. วัฒน
นายอ. วัฒน

สถาปนิก
นายอ. วัฒน

วิศวกร

สำรวจ

เขียนแบบ
นายอ. วัฒน
นายอ. วัฒน

สถาปนิก

นายอ. วัฒน
นายอ. วัฒน

นายอ. วัฒน

วันที่
6/2/2567

หน้า
5/2567

แผนที่สังเขป

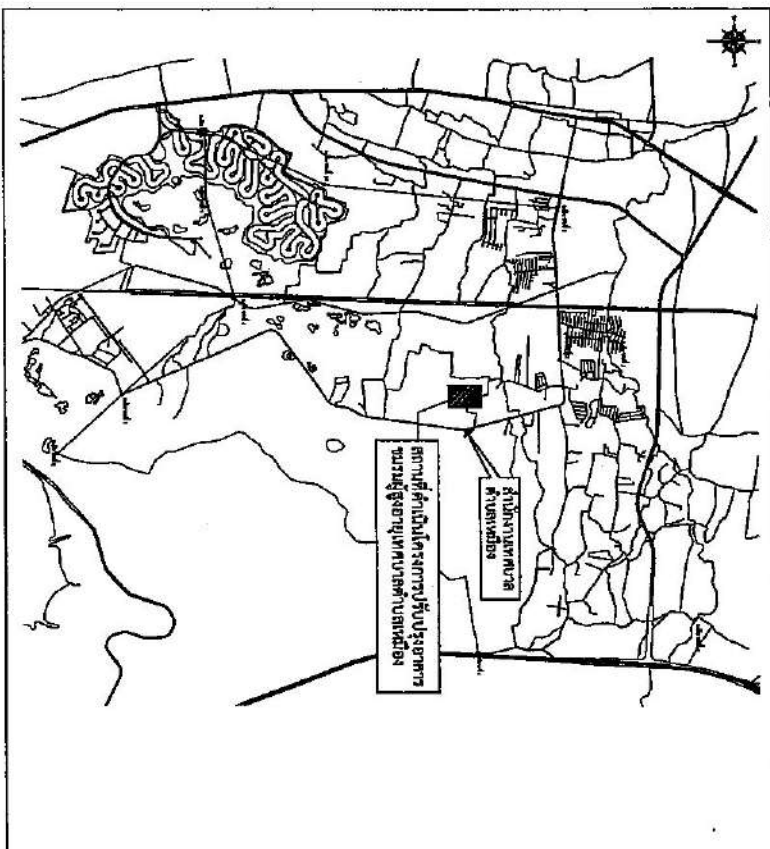

โครงการปรับปรุงอาคารชมรมผู้สูงอายุเทศบาลตำบลเหมือง หมู่ที่ 4 ขนาดกว้าง 6.00 เมตร ยาว 10.00 เมตร

หน้า ๖๖

ເຮືອນ

Summary

100

10

Abstract

04/01/2018

ROOM

549

[illegible]

รายการประกอบแบบผนัง

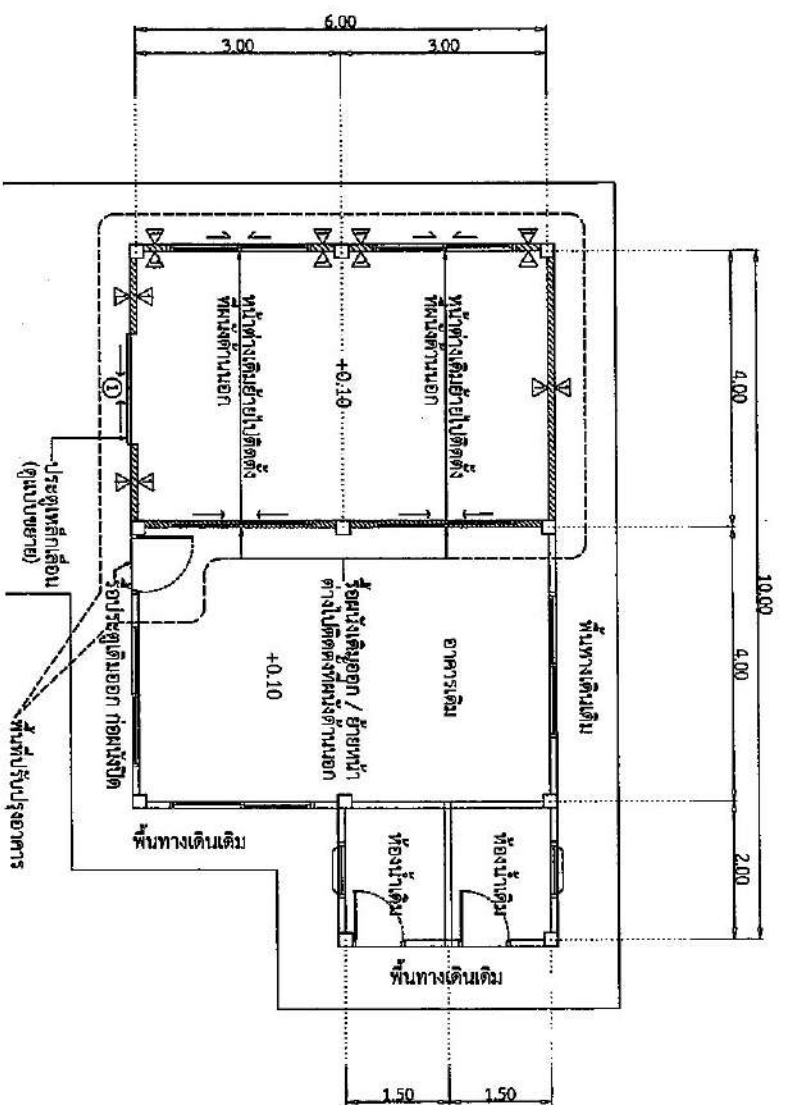

SCALE 1:75

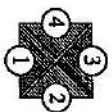

ทิศทางกรมองค์การ

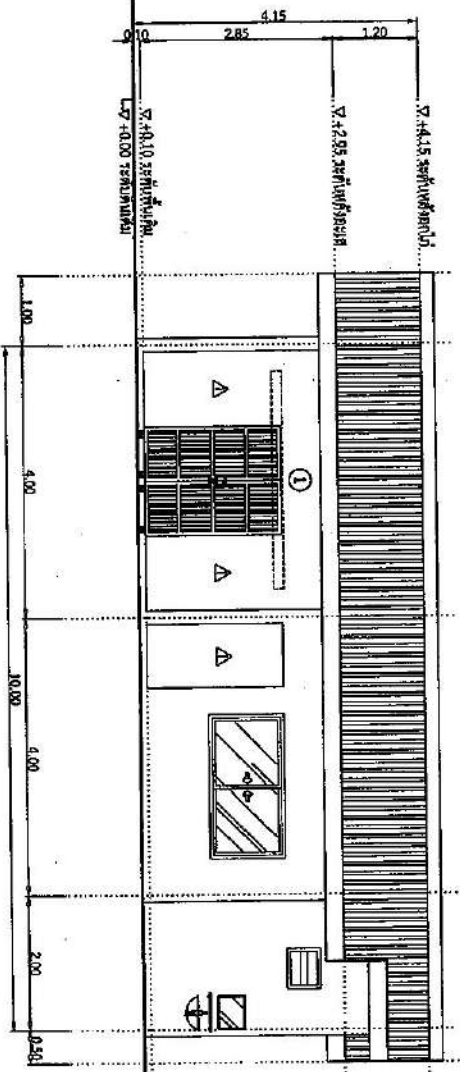

รูปด้าน 1
SCALE 1:75

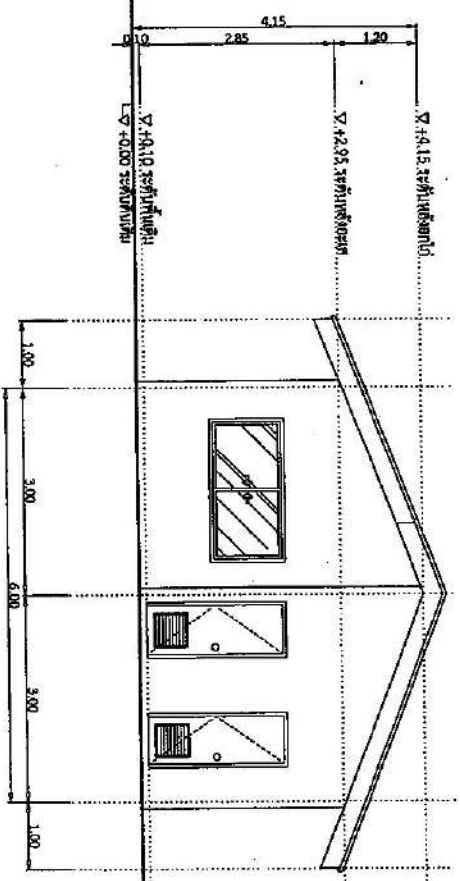

รูปด้าน 2
SCALE 1:75

 <p>กรมทรัพยากรธรรมชาติและสิ่งแวดล้อม ประเทศไทย</p>	
<p>โครงการอนุรักษ์และฟื้นฟูระบบนิเวศ พื้นที่ 4 มรดกทางธรรมชาติ ของประเทศไทย จังหวัดเชียงใหม่</p>	
<p>วันที่ 6/2/2567</p>	
<p>หน้า 3</p>	
<p>รูปด้าน 1, รูปด้าน 2</p>	
<p>ผู้จัดทำ: 6/2/2567</p>	
<p>หน้า 3</p>	

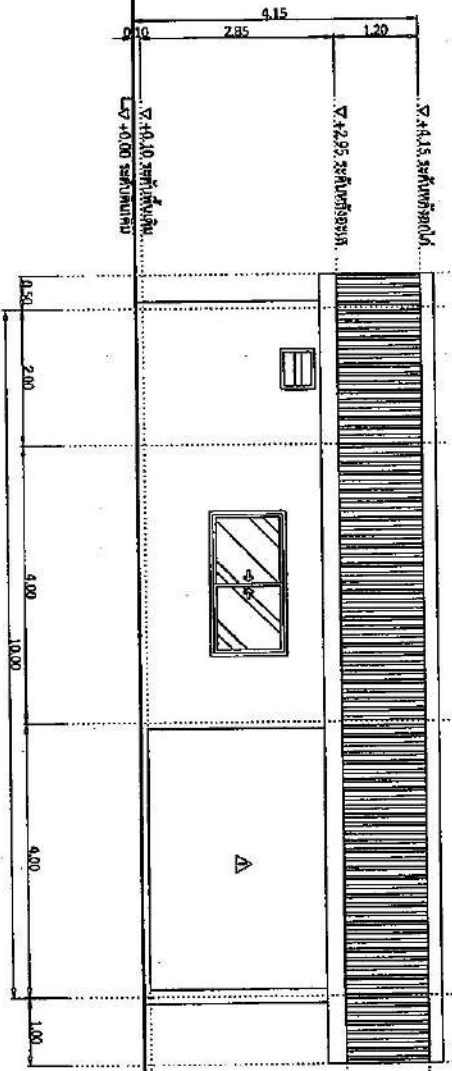

SCALE
รูปด้าน 3
1:75

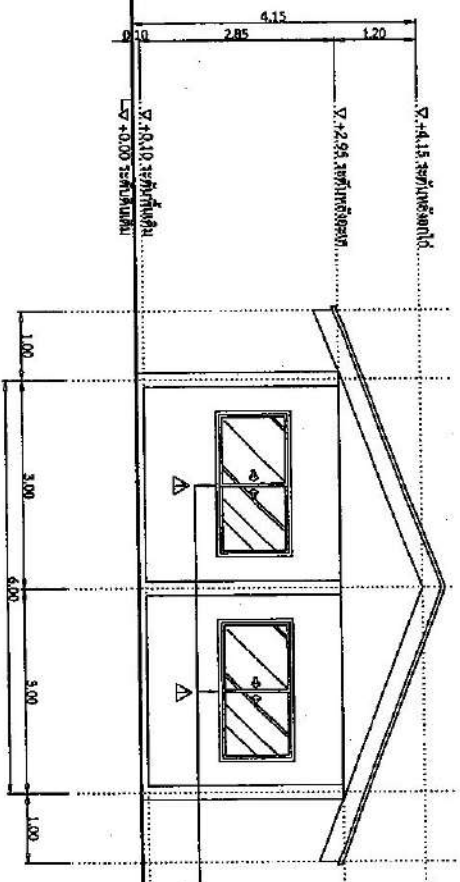

SCALE
รูปด้าน 4
1:75



กรมการมาตรฐาน
และมาตรวิทยา

โครงการพัฒนาระบบมาตรฐาน
การวัดและมาตรวิทยา
เพื่อสนับสนุนการพัฒนา
อุตสาหกรรมและนวัตกรรม
ประเทศไทย

นาย ธีรยุทธ
นายกเทศมนตรี
จังหวัดนนทบุรี

นาย ธีรยุทธ
นายกเทศมนตรี
จังหวัดนนทบุรี

นาย ธีรยุทธ
นายกเทศมนตรี
จังหวัดนนทบุรี

นาย ธีรยุทธ
นายกเทศมนตรี
จังหวัดนนทบุรี

นาย ธีรยุทธ
นายกเทศมนตรี
จังหวัดนนทบุรี

นาย ธีรยุทธ
นายกเทศมนตรี
จังหวัดนนทบุรี

นาย ธีรยุทธ
นายกเทศมนตรี
จังหวัดนนทบุรี

วันที่
6/2/2567

เอกสาร
5/2567

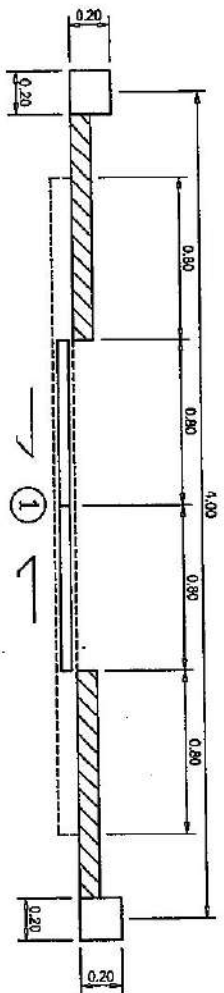

แปลนประตู
SCALE 1:25

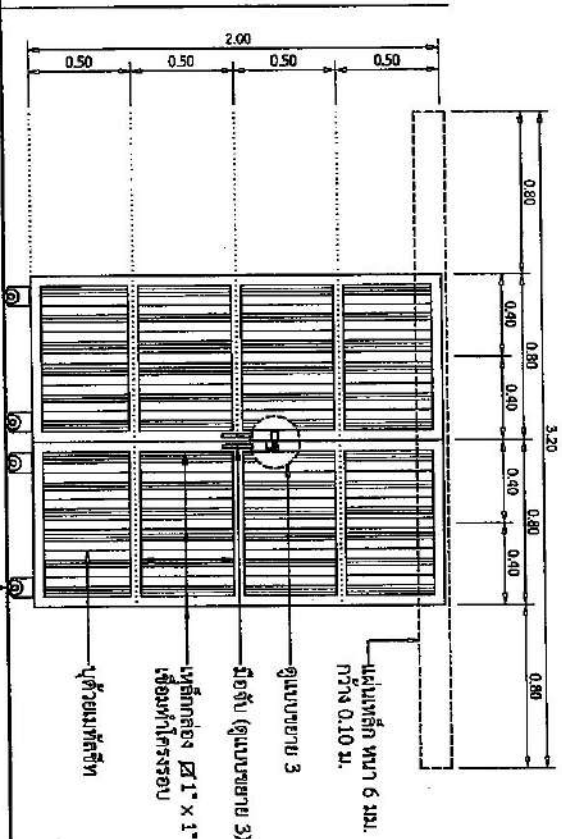

รูปด้านหน้า
SCALE 1:25

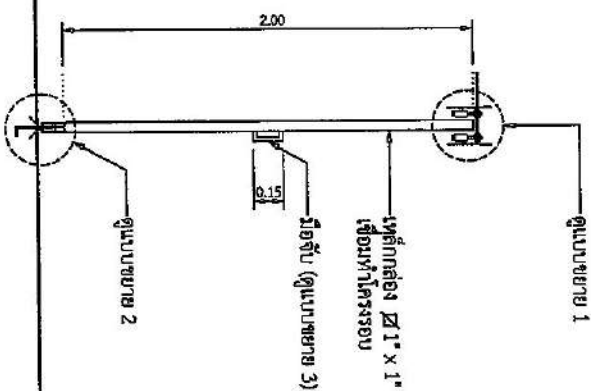

รูปด้านข้าง
SCALE 1:25

แบบขยายประตูเหล็กเลื่อน



กองช่าง
เทศบาลตำบลเมือง

โครงการปรับปรุงอาคารเรียนโรงเรียนเทศบาลเมืองเมือง 4
การออกแบบสถาปัตย์ยกรรมของ
อาคารเรียนและอาคารประกอบ
ตามแบบที่ 1/2561

วันที่

วันที่ 15/11/2561
นายวิชาญ นิลรัตน์
ผู้อำนวยการโรงเรียน

เรื่อง

นายวิชาญ นิลรัตน์
ผู้อำนวยการโรงเรียน

วันที่

วันที่

นายวิชาญ นิลรัตน์
ผู้อำนวยการโรงเรียน

นายวิชาญ นิลรัตน์
ผู้อำนวยการโรงเรียน

นายวิชาญ นิลรัตน์
ผู้อำนวยการโรงเรียน

นายวิชาญ นิลรัตน์
ผู้อำนวยการโรงเรียน

นายวิชาญ นิลรัตน์
ผู้อำนวยการโรงเรียน

วันที่ 6/2/2567

หน้า 5/2567

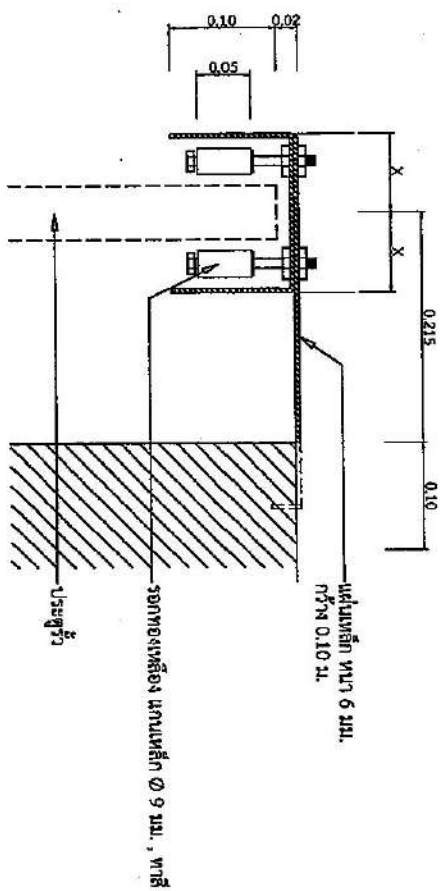

แบบขยาย 1 1:5

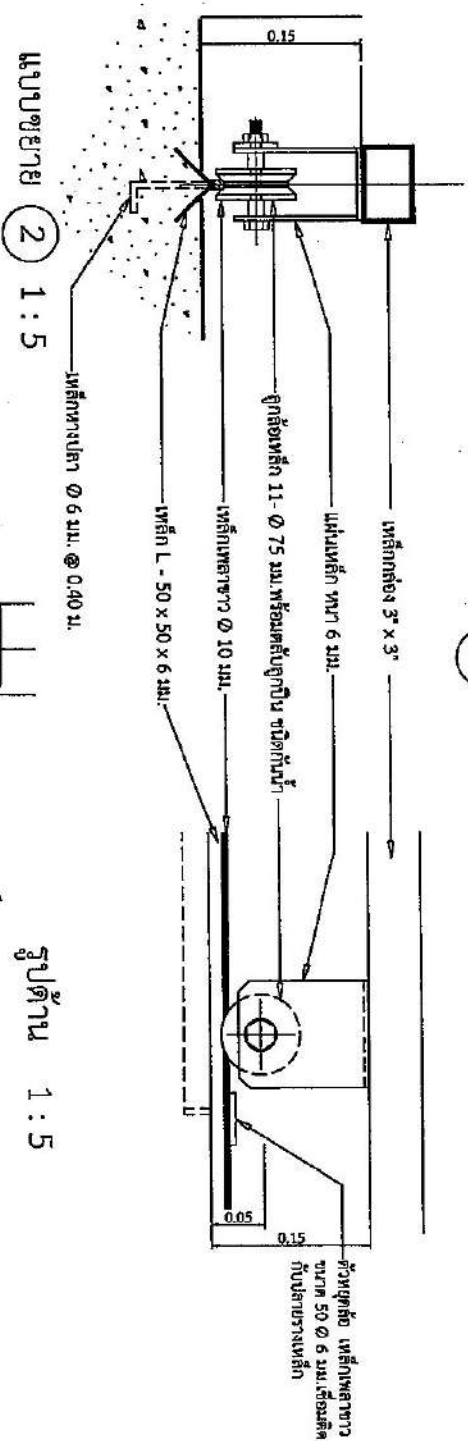

แบบขยาย 2 1:5

รูปด้าน 1:5

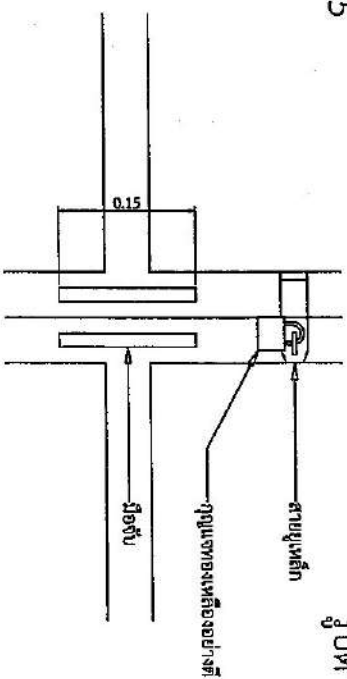

แบบขยาย 3 1:5

แบบขยายอุปกรณ์ติดตั้งประตู



กรมศึกษา
วัฒนธรรมและกีฬา

โครงการพัฒนาระบบข้อมูลและ
สารสนเทศ
ภายในกระทรวงศึกษาธิการ
ภายใต้การสนับสนุนของ
สำนักงานคณะกรรมการ
การศึกษาขั้นพื้นฐาน

ผู้จัดทำ

นายสมชาย ใจดี
นายสมชาย ใจดี
นายสมชาย ใจดี

ผู้ตรวจสอบ

นายสมชาย ใจดี
นายสมชาย ใจดี

ผู้จัดทำ

นายสมชาย ใจดี
นายสมชาย ใจดี

ผู้จัดทำ

นายสมชาย ใจดี
นายสมชาย ใจดี

ผู้จัดทำ

นายสมชาย ใจดี
นายสมชาย ใจดี

ผู้จัดทำ

นายสมชาย ใจดี
นายสมชาย ใจดี

ผู้จัดทำ

นายสมชาย ใจดี
นายสมชาย ใจดี

ผู้จัดทำ

นายสมชาย ใจดี
นายสมชาย ใจดี

แบบขยายอุปกรณ์ติดตั้งประตู

วันที่ 6/2/2567

หน้า 5/2567

หน้า 6

ตารางแสดงรายการประมาณราคาและค่าแรงงาน
งานปรับปรุงอาคารชมรมผู้สูงอายุเทศบาลตำบลเหมือง

ลำดับ ที่	รายการ	หน่วย	ปริมาณ	ค่าวัสดุ	ค่าแรง	รวมค่าแรงและค่า วัสดุ	หมายเหตุ
1	งานรื้อถอนหน้าต่าง	ชุด	2	-	400	800	ย้ายมาติดตั้งข้างนอก
2	งานรื้อถอนประตู	ชุด	1	-	200	200	
3	งานก่ออิฐบล็อก	ตารางเมตร	30	-	110	3,300	
	ราคาอิฐบล็อก	ก้อน	320	7	-	2,240	
4	งานฉาบปูนเรียบ	ตารางเมตร	60	-	130	7,800	
5	ราคาปูนฉาบ	ถุง	25	120	-	3,000	
6	งานเสาเอ็น	เมตร	35	-	150	5,250	
	ราคาเสาเอ็น	เมตร	35	200	-	7,000	
7	งานประตูปะเหล็กเลื่อน	บาน	2	9,000	5,000	14,000	
8	งานพาสีอาคาร (ภายนอก-ภายใน)	ตารางเมตร	472	-	50	23,600	ทาสีผนังครึ่ง
9	สีน้ำมันพลาสติก	แกลลอน	5	890	-	4,450	
				รวมราคาค่าแรงและวัสดุ		71,640 บาท	

ลงชื่อ..... ผู้ประมาณราคา
(นายสัมพันธ์ พิริยะ)
ตำแหน่ง ผู้อำนวยการกองช่าง
ประมาณราคา วันที่ ๕ กุมภาพันธ์ ๒๕๖๗

บริษัท ผลิตภัณฑ์ศิลาแสนสุข จำกัด

110/4 หมู่2 ถ.แสนสุข-บางพระ ตำบลเหมือง อำเภอเมืองชลบุรี จังหวัดชลบุรี 20130 โทร 033-640401

วันที่ 30 สิงหาคม 2567

เรื่อง สนับสนุนงบประมาณโครงการปรับปรุงอาคารชมรมผู้สูงอายุเทศบาลตำบลเหมือง ประจำปี 2567

บริษัท ผลิตภัณฑ์ศิลาแสนสุข จำกัด ที่อยู่ 110/4 หมู่2 ถนนแสนสุข-บางพระ ตำบลเหมือง อำเภอเมืองชลบุรี จังหวัดชลบุรี ขอสนับสนุนงบประมาณเพื่อใช้ในการดำเนินโครงการปรับปรุงอาคารชมรมผู้สูงอายุเทศบาลตำบลเหมือง ประจำปี 2567 ให้แก่ ชมรมผู้สูงอายุเทศบาลตำบลเหมือง อำเภอเมืองชลบุรี จังหวัดชลบุรี เป็นจำนวนเงิน 17,910 บาท

ลงชื่อ ผู้รับเงิน

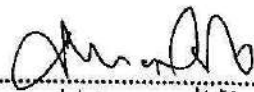
(นาย ปรีชา แซ่ชื่อ)

ตำแหน่ง ปลัดเทศบาลตำบลเหมือง